



# Rendición de Cuentas

Ejercicio Fiscal 2024



UNA

## MISIÓN

Formar profesionales competentes, innovadores, éticos y socialmente responsables comprometidos con la promoción de la cultura a través de la enseñanza de calidad, así como la creación, aplicación y difusión del conocimiento orientados al bienestar de la sociedad.

## VISIÓN

La UNA se consolidará como institución de Educación Superior líder a nivel nacional, logrando prestigio Internacional a través de la excelencia académica, científica y tecnológica en las diferentes áreas del conocimiento, impulsando el desarrollo sostenible con un sistema de gestión integrado, sinérgico, transparente y comprometida con el bienestar de la sociedad.

## VALORES

Compromiso, Equidad, Ética, Excelencia, Honestidad, Inclusividad, Objetividad, Respeto y Transparencia.



**Calidad de los  
Procesos  
Académicos**



**Investigación,  
Desarrollo  
Tecnológico e  
Innovación (I+D+I)**



**Vinculación con la  
Sociedad a través  
de la Extensión  
Universitaria**



**Desarrollo  
Institucional**

# PLAN ESTRATÉGICO DE LA UNA 2021 - 2025

Aprobado por Acta N° 2 (A.S. N°3/30/11/2020)  
Resolución N° 03-00-2020 30/11/2020

## Ejes Estratégicos

# La UNA en números. Año 2024

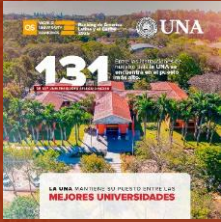

**Puesto 131.** [Ranking QS 2025](#) posiciona a la UNA como líder nacional con alta competitividad regional. La UNA continúa como la única universidad nacional posicionada entre las mejores de la región.



**Top 300.** Calidad educativa impulsa a la UNA al [top 300 mundial](#) de universidades, según la Times Higher Education Rankings (THE-ODS)

**44.654** Alumnos Matriculados



**5.093** Alumnos Egresados



**7.812**  
Funcionarios



**8949**  
Docentes



**2.457**  
Beneficiarios  
Becas  
Universitarias



**G. 4.614.194.358**  
Desembolsado en  
Becas Universitarias  
FF10 y FF30



**7.937**  
Matriculados  
Postgrado



**4.099**  
Egresados  
Postgrado



## Las 14 Facultades



El Instituto de Investigaciones de Ciencias de la Salud



El Colegio Experimental Paraguay - Brasil



El Rectorado



En la Rendición de Cuentas de la UNA forman parte:

# ÍNDICE

[1. ANTEPROYECTO Y PRESUPUESTO DEL PGN DE LA UNA 2024](#)

[2. EJECUCIÓN PRESUPUESTARIA DE INGRESOS – AÑO 2024](#)

[3. EJECUCIÓN PRESUPUESTARIA DE GASTOS – AÑO 2024](#)

[4. BALANCE Y ESTADO DE RESULTADO CONSOLIDADO – AÑO 2024](#)

[5. AUDITORÍA GENERAL: INFORME - CONSOLIDACIÓN DE DICTAMENES DE LAS AUDITORÍAS INTERNAS DE LAS UNIDADES ACADÉMICAS](#)

[6. INFORME DE GESTIÓN DE DECANOS AL CONSEJO DIRECTIVO – AÑO 2024](#)

 Rendición de  
Cuentas del  
Ejercicio Fiscal  
correspondiente al año 2024

1.



**ANTEPROYECTO Y  
PRESUPUESTO DEL PGN  
UNA 2024**

## Anteproyecto del PGN de la UNA - Año 2023 para el año 2024

TOTAL ANTEPROYECTO NIVEL UNA 2024	FF10	FF30	FF10 – ADICIONAL	TOTAL UNA FF10 y FF30
	G. 1.262.991.137.461	G. 342.373.467.719	G. 718.530.479.037	G. 2.323.895.084.217

[Aprobación Resolución N° 0304-00-2023 del Consejo Superior Universitario](#)

[Nota de remisión UNA N°0993/2023, Anteproyecto de la UNA](#)

## PGN de la UNA 2024 Aprobado Por Ley N° 7228/2024

TOTAL NIVEL UNA 2024	Presupuesto Inicial	Modificaciones	Presupuesto Vigente
	Gs. 1.617.699.827.551	Gs. 140.148.803.149	Gs. 1.757.848.630.700

## Anteproyecto del PGN de la UNA - Año 2024 para el año 2025

TOTAL ANTEPROYECTO NIVEL UNA 2025	FF10	FF30	FF10 – ADICIONAL	TOTAL UNA FF10 y FF30
	G. 1.457.194.060.972	G. 285.676.511.322	G. 749.860.592.385	G. 2.492.731.164.679

## Ampliaciones y Reprogramaciones Presupuestarias Aprobadas - Ejercicio Fiscal 2024

UNIDAD ACADÉMICA	DESCRIPCIÓN	INFORME DGAYF Nº	MONTO	SIME MH Nº		OBSERVACIÓN
				SIME Nº	FECHA	
<b>001 – GENUINO</b>						
MEDICINA	FF20	002/2024	11.500.000.000	37.262	03/05/2024	<a href="#">Decreto N° 2136/2024</a>
MEDICINA	FF10	001/2024	6.000.000.000	37.275	03/05/2024	<a href="#">Decreto N° 2685/2024</a>
FILOSOFÍA	FF30 - SALDO INICIAL DE CAJA	005/2024	1.562.379.428	39.560	13/05/2024	<a href="#">Decreto N° 1811/2024</a>
AGRARIAS	FF30 - AJUSTE DE INGRESO	006/2024	368.500.000	39.572	13/05/2024	<a href="#">Decreto N° 2305/2024</a>
AGRARIAS	FF30 – SALDO INICIAL DE CAJA	010/2024	1.797.473.437	39.576	13/05/2024	<a href="#">Decreto N° 1819/2024</a>
QUÍMICA	FF10	007/2024	573.800.000	39.861	16/05/2024	<a href="#">Decreto N° 2549/2024</a>
ECONOMÍA	FF30 – SALDO INICIAL DE CAJA	012/2024	6.410.000.000	45.343	04/06/2024	<a href="#">Decreto N° 2112/2024</a>
RECTORADO	FF30 – SALDO INICIAL DE CAJA	018/2024	1.150.000.000	54.902	01/07/2024	<a href="#">Decreto N° 2308/2024</a>
RECTORADO	FF30 – SALDO INICIAL DE CAJA	022/2024	995.000.000	67.688	08/08/2024	<a href="#">Decreto N° 2439/2024</a>
<b>063 – CONACYT</b>						
IICS	FF30 - CONACYT	003/2024	2.000.000.000	37.347	06/05/2024	<a href="#">Decreto N° 1753/2024</a>
MEDICINA	FF30 - CONACYT	009/2024	1.365.000.000	39.578	13/05/2024	<a href="#">Decreto N° 1820/2024</a>
QUÍMICA	FF30 - CONACYT	004/2024	5.457.065.736	46.911	06/06/2024	<a href="#">Decreto N° 2130/2024</a>
FENOB	FF30 - CONACYT	017/2024	471.000.000	54.547	28/06/2024	<a href="#">Decreto N° 2455/2024</a>
IICS	FF30 - CONACYT	20/2024	1.090.000.000	97.718	08/08/2024	<a href="#">Decreto N° 2501/2024</a>

**TOTAL NIVEL UNA**
**G. 40.740.218.601**



# Reprogramaciones de Gastos

por Unidad Académica

[https://drive.google.com/drive/folders/1FgxrTnFNLKNuNdZfU1K6lvZz43a4x0Qr?usp=drive\\_link](https://drive.google.com/drive/folders/1FgxrTnFNLKNuNdZfU1K6lvZz43a4x0Qr?usp=drive_link)

## Resumen de Reprogramaciones de Gastos

[https://drive.google.com/file/d/1dOdEJwWPqWxGGCCypNpt0EKzP6AidCZd/view?usp=drive\\_link](https://drive.google.com/file/d/1dOdEJwWPqWxGGCCypNpt0EKzP6AidCZd/view?usp=drive_link)

\*Copiar el enlace, pegar y acceder en su navegador de internet

2.



# EJECUCIÓN PRESUPUESTARIA DE INGRESOS – AÑO 2024

<b>TOTAL FF10 + 20 + 30</b>	<b>G. 1.757.848.630.700</b>	<b>G. 1.644.589.867.793</b>	<b>G. 1.596.430.489.011</b>	<b>G. 48.159.378.782</b>	<b>93,56%</b>
-----------------------------	-----------------------------	-----------------------------	-----------------------------	--------------------------	---------------

## APORTES DEL GOBIERNO CENTRAL CON RECURSOS DEL TESORO

FUENTE DE FINANCIAMIENTO: 10 - Organismo Financiador: 01

Origen de Recurso	Presupuesto Vigente 2024	Transferencia Solicitada al MEF - STR	Transferencia Recibida del MEF	Pendiente de Transferencia - MEF	% de la Ejecución
TRANSFERENCIA CORRIENTE	1.360.860.807.122	1.310.156.155.800	1.271.574.812.564	38.581.343.236	96,27
TRANSFERENCIAS DE CAPITAL	15.346.419.777	13.436.559.435	9.813.235.403	3.623.324.032	87,56
<b>TOTALES</b>	<b>1.376.207.226.899</b>	<b>1.323.592.715.235</b>	<b>1.281.388.047.967</b>	<b>42.204.667.268</b>	<b>96,18</b>

TRANSFERENCIAS RECIBIDAS DEL MINISTERIO DE ECONOMÍA Y FINANZAS PARA CANCELACIÓN AL 28/02/2024, DE LA DEUDA FLOTANTE 2023	24.559.107.483	24.559.107.483	0
--	----------------	----------------	---

NIVEL UNA(28-1-1000)

## APORTES CON RECURSOS DEL TESORO CONSOLIDADOS POR UNIDAD ACADÉMICAS. FF 10 OF01

UNIDAD RESPONSABLE	Presupuesto Vigente 2024	Transferencia Solicitada al MEF - STR	Transferencia Recibida del MEF	Pendiente de Transferencia - MEF	% de la Ejecución
<b>TOTAL NIVEL UNA - CONSOLIDADO FF 10 OF01</b>	<b>1.376.207.226.899</b>	<b>1.323.592.715.235</b>	<b>1.281.388.047.967</b>	<b>42.204.667.268</b>	<b>96,18</b>
FACULTAD DE CIENCIAS MÉDICAS	548.751.042.549	534.313.929.362	506.755.873.359	27.558.056.003	97,37
FACULTAD DE DERECHO Y CIENCIAS SOCIALES	61.308.349.375	58.367.345.760	57.295.675.769	1.071.669.991	95,20
FACULTAD DE INGENIERÍA	72.360.909.102	68.655.592.050	67.406.149.352	1.249.442.698	94,88
FACULTAD DE CIENCIAS ECONÓMICAS	76.218.356.468	74.643.012.876	73.700.601.075	942.411.801	97,93
FACULTAD DE ODONTOLOGÍA	19.287.467.927	18.072.935.748	17.352.760.913	720.174.835	93,70
FACULTAD DE CIENCIAS QUÍMICAS	32.455.686.998	30.962.819.501	30.181.098.561	781.720.940	95,40
FACULTAD DE FILOSOFÍA	54.330.366.527	53.638.411.929	52.754.078.347	884.333.582	98,73
FACULTAD DE CIENCIAS VETERINARIAS	84.737.833.414	79.126.967.929	78.376.256.508	750.711.421	93,38
FACULTAD DE CIENCIAS AGRARIAS	84.311.806.569	82.659.696.053	81.025.267.882	1.634.428.171	98,04
FACULTAD DE CIENCIAS EXACTAS Y NATURALES	56.543.508.764	56.258.456.282	55.180.347.042	1.078.109.240	99,50
FACULTAD DE ARQUITECTURA	44.460.972.582	41.143.182.890	40.451.742.639	691.440.251	92,54
FACULTAD POLITÉCNICA	85.425.024.471	80.653.436.479	79.908.420.530	745.015.949	94,41
FACULTAD DE ENFERMERIA Y OBSTETRICIA	45.480.914.963	44.649.943.939	43.613.857.343	1.036.086.596	98,17
IICS	17.833.631.452	16.297.836.659	15.500.756.990	797.079.669	91,39
COLEGIO EXPERIMENTAL PARAGUAY - BRASIL	14.843.691.901	14.549.265.541	13.967.100.307	582.165.234	98,02
FACULTAD DE CIENCIAS SOCIALES	12.355.362.100	11.147.434.239	10.545.989.241	601.444.998	90,22
RECTORADO	65.502.301.737	58.452.447.998	57.372.072.109	1.080.375.889	89,24
TRANSFERENCIAS RECIBIDAS DEL MINISTERIO DE ECONOMÍA Y FINANZAS PARA CANCELACIÓN AL 28/02/2024, DE LA DEUDA FLOTANTE 2023 NIVEL UNA(28-1-1000)		24.559.107.483	24.559.107.483		

## APORTES DEL GOBIERNO CENTRAL CON RECURSOS DEL TESORO

FUENTE DE FINANCIAMIENTO: 10 y 30 - ORGANISMO FINANCIADOR: 088 "Gratuidad en la Educación Superior – Ley N° 6628/2020"

TOTAL NIVEL UNA - CONSOLIDADO FF 10 y 30 OF088	Presupuesto Vigente 2024	Transferencia Solicitada al MEF - STR	Transferencia Recibida del MEF	Pendiente de Transferencia - MEF	% de la Ejecución
TRANSFERENCIA CORRIENTE	68.064.151.233	61.943.972.621	61.710.189.166	233.783.455	91,01
TRANSFERENCIAS DE CAPITAL	19.496.482.840	17.569.904.025	17.115.010.913	454.893.112	90,12
<b>TOTALES</b>	<b>87.560.634.073</b>	<b>79.513.876.646</b>	<b>78.825.200.079</b>	<b>688.676.567</b>	<b>90,81</b>

TRANSFERENCIAS RECIBIDAS DEL MINISTERIO DE ECONOMÍA Y FINANZAS PARA CANCELACIÓN AL 28/02/2024, DE LA DEUDA FLOTANTE 2023	4.824.787.743	4.824.787.743	0
--	---------------	---------------	---

NIVEL UNA(28-1-1000)

## APORTES DEL GOBIERNO CENTRAL CON RECURSOS DEL TESORO

FUENTE DE FINANCIAMIENTO: 10 y 30 - ORGANISMO FINANCIADOR: 088 “Gratuidad en la Educación Superior – Ley N° 6628/2020”

UNIDAD RESPONSABLE	Presupuesto Vigente 2024	Transferencia Solicitada al MEF - STR	Transferencia Recibida del MEF	Pendiente de Transferencia - MEF	% de la Ejecución
<b>TOTAL NIVEL UNA - CONSOLIDADO FF 10 y 30 OF088</b>	<b>87.560.634.073</b>	<b>79.513.876.646</b>	<b>78.825.200.079</b>	<b>688.676.567</b>	<b>90,81</b>
FACULTAD DE CIENCIAS MÉDICAS	11.567.177.304	11.272.483.284	11.272.483.284	0	97,45
FACULTAD DE DERECHO Y CIENCIAS SOCIALES	8.458.145.491	7.454.491.665	7.193.235.665	261.256.000	88,13
FACULTAD DE INGENIERÍA	8.451.605.978	7.840.503.242	7.840.503.242	0	92,77
FACULTAD DE CIENCIAS ECONÓMICAS	9.410.126.203	9.193.351.026	9.193.351.026	0	97,70
FACULTAD DE ODONTOLOGÍA	2.043.834.254	1.995.411.790	1.961.321.790	34.090.000	97,63
FACULTAD DE CIENCIAS QUÍMICAS	4.589.837.045	4.496.168.952	4.496.168.952	0	97,96
FACULTAD DE FILOSOFÍA	3.859.471.529	3.600.973.473	3.600.973.473	0	93,30
FACULTAD DE CIENCIAS VETERINARIAS	5.008.061.280	3.657.993.422	3.339.626.032	318.367.390	73,04
FACULTAD DE CIENCIAS AGRARIAS	4.906.717.340	3.961.848.536	3.961.848.536	0	80,74
FACULTAD DE CIENCIAS EXACTAS Y NATURALES	5.955.111.470	5.855.779.434	5.855.779.434	0	98,33
FACULTAD DE ARQUITECTURA	8.772.978.682	7.049.136.334	7.049.136.334	0	80,35
FACULTAD POLITÉCNICA	10.301.478.021	9.137.780.957	9.115.740.266	22.040.691	88,70
FACULTAD DE ENFERMERIA Y OBSTETRICIA	3.254.528.030	3.071.141.198	3.040.925.379	30.215.819	94,37
IICS	0	0	0	0	0,00
COLEGIO EXPERIMENTAL PARAGUAY - BRASIL	0	0	0	0	0,00
FACULTAD DE CIENCIAS SOCIALES	981.561.446	926.813.333	904.106.666	22.706.667	94,42
RECTORADO	0	0	0	0	0,00

## APORTES DEL GOBIERNO CENTRAL CON RECURSOS DEL CRÉDITO EXTERNO

### FUENTE DE FINANCIAMIENTO 20

TOTAL NIVEL UNA - CONSOLIDADO FF 20 OF04	Presupuesto Vigente 2024	Transferencia Solicitada al MEF - STR	Transferencia Recibida del MEF	Pendiente de Transferencia - MEF	% de la Ejecución
TRANSFERENCIAS DE CAPITAL	24.000.000.000	21.520.192.890	18.014.560.890	3.505.632.000	89,67
<b>TOTALES</b>	<b>24.000.000.000</b>	<b>21.520.192.890</b>	<b>18.014.560.890</b>	<b>3.505.632.000</b>	<b>89,67</b>

La Fuente de Financiamiento 20, corresponde a "RECURSOS DEL CRÉDITO PÚBLICO", los cuales están destinados exclusivamente para la ejecución dentro de los gastos de capital, inversión física.

UNIDAD RESPONSABLE	Presupuesto Vigente 2024	Transferencia Solicitada al MEF - STR	Transferencia Recibida del MEF	Pendiente de Transferencia - MEF	% de la Ejecución
<b>TOTAL NIVEL UNA - CONSOLIDADO FF 20 OF 04</b>	<b>24.000.000.000</b>	<b>21.520.192.890</b>	<b>21.520.192.890</b>	<b>3.505.632.000</b>	<b>89,67</b>
FACULTAD DE CIENCIAS MÉDICAS	16.700.000.000	15.500.924.834	15.500.924.834	3.505.632.000	92,82
FACULTAD DE DERECHO Y CIENCIAS SOCIALES	1.000.000.000	450.512.354	450.512.354	0	45,05
FACULTAD DE CIENCIAS AGRARIAS	1.000.000.000	268.764.618	268.764.618	0	26,88
FACULTAD POLITÉCNICA	300.000.000	300.000.000	300.000.000	0	100,00
IICS	5.000.000.000	4.999.991.084	4.999.991.084	0	100,00

## APORTES CON RECURSOS INSTITUCIONALES

FUENTE DE FINANCIAMIENTO: 30

TOTAL NIVEL UNA - CONSOLIDADO FF 30 OF 01 y 63	Presupuesto Vigente 2024	DEVENGADO	RECAUDADO	SALDO PENDIENTE A RECAUDAR	% de la Ejecución
UNIDAD 1.000.000 UNA	262.587.218.391				
Multas		379.307.393	379.307.393	-	
Ventas de libros, formularios y documentos		273.118.500	273.118.500	-	
Ventas de Bienes Pecuarios (Ganaderia)		621.291.075	621.291.075	-	
Ventas de Bienes Varios		19.799.500	19.799.500	-	
Ventas de Bienes de Ent. Descentralizadas		55.709.670	55.709.670	-	
Aranceles Educativos		68.142.985.617	68.133.535.617	9.450.000	
Servicios Medicos y Hospitalarios		10.654.938.168	10.654.938.168	-	
Ventas de Servicios de Entidad Descentralizada		42.642.494.690	40.928.203.489	1.714.291.201	
Alquileres de Edificios de Entidades Descentralizadas		933.075.246	933.075.246	-	
Varios		699.593.870	662.932.124	36.661.746	
Ventas de Activos de Capital		368.500.000	368.500.000	-	
Otros Aportes		30.157.893.138	30.157.893.138	-	
Saldo Inicial de Recursos Institucionales		61.627.676.402	61.627.676.402	-	
<b>TOTAL</b>	<b>262.587.218.391</b>	<b>216.576.383.269</b>	<b>214.815.980.322</b>	<b>1.760.402.947</b>	<b>82 %</b>

## Resumen de Ventas y Servicios por Unidad Académica

[https://drive.google.com/file/d/1zF7cPOchOsfyB8b2t\\_aS0QAvLsB3TsIF/view?usp=sharing](https://drive.google.com/file/d/1zF7cPOchOsfyB8b2t_aS0QAvLsB3TsIF/view?usp=sharing)



## INGRESOS CONSOLIDADOS POR UNIDAD ACADÉMICAS FF 30 OF 01 RECURSOS INSTITUCIONALES

UNIDAD RESPONSABLE	Presupuesto Vigente 2024	DEVENGADO	RECAUDADO	SALDO PENDIENTE A RECAUDAR	% de la Ejecución
<b>TOTAL NIVEL UNA - CONSOLIDADO FF 30 OF 01</b>	<b>204.296.269.275</b>	<b>174.400.732.012</b>	<b>172.640.329.065</b>	<b>1.760.402.947</b>	<b>84,50</b>
FACULTAD DE DERECHO Y CIENCIAS SOCIALES	16.001.803.416	12.017.758.119	12.017.758.119	0	75,10
FACULTAD DE CIENCIAS MÉDICAS	18.729.207.559	28.136.167.868	28.136.167.868	0	150,23*
FACULTAD DE INGENIERÍA	15.077.593.826	14.088.886.012	14.088.886.012	0	93,44
FACULTAD DE CIENCIAS ECONÓMICAS	30.682.587.150	21.131.076.979	21.045.736.979	85.340.000	68,59
FACULTAD DE ODONTOLOGÍA	4.486.463.000	4.293.256.746	4.293.256.746	0	95,69
FACULTAD DE CIENCIAS QUÍMICAS	8.929.510.371	7.279.466.012	7.279.466.012	0	81,52
FACULTAD DE FILOSOFÍA	11.325.149.965	10.786.683.828	10.786.683.828	0	95,25
FACULTAD DE CIENCIAS VETERINARIAS	11.297.498.000	6.256.984.677	6.256.984.677	0	55,38
FACULTAD DE CIENCIAS AGRARIAS	5.664.120.731	5.371.732.327	5.371.732.327	0	94,84
FACULTAD DE CIENCIAS EXACTAS Y NATURALES	15.842.412.400	22.649.227.364	22.649.227.364	0	142,97*
FACULTAD DE ARQUITECTURA	20.879.791.699	12.147.298.992	11.652.760.772	494.538.220	55,81
FACULTAD POLITÉCNICA	14.944.614.880	10.361.166.447	10.361.166.447	0	69,33
FACULTAD DE ENFERMERIA Y OBSTETRICIA	3.954.774.724	2.917.533.866	2.917.533.866	0	73,77
IICS	4.118.382.200	3.877.404.136	3.271.868.136	605.536.000	79,45
COLEGIO EXPERIMENTAL PARAGUAY - BRASIL	3.615.740.576	3.683.113.486	3.683.113.486	0	101,86*
FACULTAD DE CIENCIAS SOCIALES	400.500.000	645.376.358	645.376.358	0	161,14*
RECTORADO	34.347.922.194	20.775.356.914	20.200.368.187	574.988.727	58,81

\*Porcentajes de la ejecución superiores al 100% corresponde a Saldos iniciales de Caja

## APORTE DEL CONSEJO NACIONAL DE CIENCIA Y TECNOLOGIA

ORGANISMO FINANCIADOR: 63- CONACYT

UNIDAD RESPONSABLE	Presupuesto Vigente 2024	DEVENGADO	RECAUDADO	SALDO PENDIENTE A RECAUDAR	% de la Ejecución
<b>TOTAL NIVEL UNA - CONSOLIDADO FF 30 OF 63</b>	<b>42.289.145.700</b>	<b>30.157.893.138</b>	<b>30.157.893.138</b>	<b>0</b>	<b>71,31</b>
FACULTAD DE CIENCIAS MÉDICAS	1.365.000.000	0	0	0	0,00
FACULTAD DE INGENIERÍA	5.350.000.000	6.010.800.000	6.010.800.000	0	112,35
FACULTAD DE CIENCIAS QUÍMICAS	10.858.479.065	6.906.100.000	6.906.100.000	0	63,60
FACULTAD DE FILOSOFÍA	28.000.000	375.000.000	375.000.000	0	1.339,29
FACULTAD DE CIENCIAS VETERINARIAS	2.559.500.000	1.344.000.000	1.344.000.000	0	52,51
FACULTAD DE CIENCIAS AGRARIAS	100.000.000	6.006.853.138	6.006.853.138	0	6.006,85
FACULTAD DE CIENCIAS EXACTAS Y NATURALES	6.530.867.108	0	0	0	0,00
FACULTAD DE ARQUITECTURA	3.380.526.208	329.920.000	329.920.000	0	9,76
FACULTAD POLITÉCNICA	3.500.000.000	2.838.720.000	2.838.720.000	0	81,11
FACULTAD DE ENFERMERIA Y OBSTETRICIA	471.000.000	694.000.000	694.000.000	0	147,35
IICS	2.990.000.000	2.472.000.000	2.472.000.000	0	82,68
RECTORADO	5.155.773.319	3.180.500.000	3.180.500.000	0	61,69

## APORTES FINANCIADOS POR LA UNIÓN EUROPEA (UE). FF30 OF 302 FORMACAP

Ley N° 6659/2020 Proyecto “Formación inicial docente y desarrollo de las capacidades de los profesionales de la Educación”, financiado por la Unión Europea (UE).

TOTAL NIVEL UNA - CONSOLIDADO FF 30 OF302	Presupuesto Vigente 2024	Transferencia Solicitada al MEF - STR	Transferencia Recibida del MEF	Pendiente de Transferencia - MEF	% de la Ejecución
<b>TRANSFERENCIAS DE CAPITAL</b>	7.493.551.337	3.386.699.753	3.386.699.753	-	45,19
<b>TOTAL</b>	<b>7.493.551.337</b>	<b>3.386.699.753</b>	<b>3.386.699.753</b>	-	<b>45,19</b>

DETALLE DE EJECUCIÓN			MONTO
UNIVERSIDAD AUTÓNOMA DE ENCARNACIÓN			78.089.211
UNIVERSIDAD IBEROAMERICANA			185.824.070
FUNDACIÓN DE LA FACULTAD DE CIENCIAS EXACTAS Y NATURALES - UNA			218.583.945
INSTITUTO DE EDUCACIÓN SUPERIOR			151.493.923
UNIVERSIDAD NACIONAL DE CONCEPCIÓN			113.859.701
UNIVERSIDAD NACIONAL DE CAAGUAZÚ			153.548.897
UNIVERSIDAD NACIONAL DEL ESTE			161.720.438
UNIVERSIDAD NACIONAL DE ITAPÚA			166.563.729
UNIVERSIDAD NACIONAL DE CANINDEYÚ			91.770.749
UNIVERSIDAD NACIONAL DE PILAR			129.826.589
UNIVERSIDAD NACIONAL DE VILLARRICA DEL ESPÍRITU SANTO			178.490.635
RECTORADO			1.756.927.866
<b>TOTAL EJECUTADO AÑO 2024</b>			<b>3.386.699.753</b>
<b>TOTAL FF30 - OG 302</b>	<b>PRESUPUESTO VIGENTE 2024</b>	<b>INGRESOS EJECUTADOS</b>	<b>% EJECUCIÓN</b>
	7.493.551.337	3.386.699.753	45,19

TRANSFERENCIAS RECIBIDAS DEL MINISTERIO DE ECONOMÍA Y FINANZAS PARA CANCELACIÓN AL 28/02/2024, DE LA DEUDA FLOTANTE 2023	13.080.000	13.080.000	0
--	------------	------------	---

NIVEL UNA(28-1-1000)

3.



# EJECUCIÓN PRESUPUESTARIA DE GASTOS – AÑO 2024

## FUENTE DE FINANCIAMIENTO 10, 20 y 30 AL 31 DE DICIEMBRE DE 2024

	Descripción	Presupuesto Vigente 2024	Ejecutado	Saldo Presupuesto Vigente	% Ejecuc.
<b>Cód.</b>	<b>TOTAL FF10, 20 Y 30</b>	<b>1.757.848.630.700</b>	<b>1.554.653.394.944</b>	<b>203.195.235.756</b>	<b>88,44</b>
100	SERVICIOS PERSONALES	1.365.338.038.855	1.285.066.328.692	80.271.710.163	94,12
200	SERVICIOS NO PERSONALES	99.689.750.231	66.147.052.722	33.542.697.509	66,35
300	BIENES DE CONSUMO E INSUMOS	141.528.669.068	117.244.470.824	24.284.198.244	82,84
400	BIENES DE CAMBIO	1.858.226.704	477.590.500	1.380.636.204	25,70
500	INVERSIÓN FÍSICA	122.455.538.912	71.073.951.224	51.381.587.688	58,04
800	TRANSFERENCIAS	21.215.940.654	11.459.856.048	9.756.084.606	54,02
900	OTROS GASTOS	5.762.466.276	3.184.144.934	2.578.321.342	55,26

## FUENTE DE FINANCIAMIENTO 10 AL 31 DE DICIEMBRE DE 2024

	Descripción	Presupuesto Vigente 2024	Ejecutado	Saldo Presupuesto Vigente	% Ejecuc.
<b>Cód.</b>	<b>TOTAL FF10</b>	<b>1.446.039.632.949</b>	<b>1.385.397.388.809</b>	<b>60.642.244.140</b>	<b>95,81</b>
<b>100</b>	SERVICIOS PERSONALES	1.265.859.822.671	1.214.668.957.026	51.190.865.645	95,96
<b>200</b>	SERVICIOS NO PERSONALES	37.257.980.743	34.243.850.851	3.014.129.892	91,91
<b>300</b>	BIENES DE CONSUMO E INSUMOS	104.563.375.074	102.518.820.680	2.044.554.394	98,04
<b>400</b>	BIENES DE CAMBIO	36.000.485	36.000.485	0	100,00
<b>500</b>	INVERSIÓN FÍSICA	32.887.103.194	29.050.664.037	3.836.439.157	88,33
<b>800</b>	TRANSFERENCIAS	4.611.046.142	4.098.860.361	512.185.781	88,89
<b>900</b>	OTROS GASTOS	824.304.640	780.235.369	44.069.271	94,65

## FUENTE DE FINANCIAMIENTO 20 AL 31 DE DICIEMBRE DE 2024

	Descripción	Presupuesto Vigente 2024	Ejecutado	Saldo Presupuesto Vigente	% Ejecuc.
<b>Cód.</b>	<b>TOTAL FF20</b>	<b>24.000.000.000</b>	<b>21.520.192.890</b>	<b>2.479.807.110</b>	<b>89,67</b>
500	INVERSIÓN FÍSICA	24.000.000.000	21.520.192.890	2.479.807.110	89,67

## FUENTE DE FINANCIAMIENTO 30 AL 31 DE DICIEMBRE DE 2024

	Descripción	Presupuesto Vigente 2024	Ejecutado	Saldo Presupuesto Vigente	% Ejecuc.
<b>Cód.</b>	<b>TOTAL FF30</b>	<b>287.808.997.751</b>	<b>147.735.813.245</b>	<b>140.073.184.506</b>	<b>51,33</b>
100	SERVICIOS PERSONALES	99.478.216.184	70.397.371.666	29.080.844.518	70,77
200	SERVICIOS NO PERSONALES	62.431.769.488	31.903.201.871	30.528.567.617	51,10
300	BIENES DE CONSUMO E INSUMOS	36.965.293.994	14.725.650.144	22.239.643.850	39,84
400	BIENES DE CAMBIO	1.822.226.219	441.590.015	1.380.636.204	24,23
500	INVERSIÓN FÍSICA	65.568.435.718	20.503.094.297	45.065.341.421	31,27
800	TRANSFERENCIAS	16.604.894.512	7.360.995.687	9.243.898.825	44,33
900	OTROS GASTOS	4.938.161.636	2.403.909.565	2.534.252.071	48,68

# EJECUCIÓN DEL PRESUPUESTO DE GASTOS NIVEL UNA



UNIDAD ACADÉMICA	Presupuesto Vigente 2024	Ejecutado	Saldo Presupuesto Vigente	% Ejecuc.
<b>TOTAL FF10, 20 Y 30</b>	<b>1.671.080.332.418</b>	<b>1.479.269.487.184</b>	<b>191.810.845.234</b>	<b>88,52</b>
<a href="#"><u>FACULTAD DE DERECHO Y CIENCIAS SOCIALES</u></a>	86.768.298.282	75.383.907.760	11.384.390.522	86,88
<a href="#"><u>FACULTAD DE CIENCIAS MÉDICAS</u></a>	597.112.427.412	572.987.722.739	24.124.704.673	95,96
<a href="#"><u>FACULTAD DE INGENIERÍA</u></a>	101.240.108.906	86.954.782.080	14.285.326.826	85,89
<a href="#"><u>FACULTAD DE CIENCIAS ECONÓMICAS</u></a>	116.311.069.821	96.670.151.429	19.640.918.392	83,11
<a href="#"><u>FACULTAD DE ODONTOLOGÍA</u></a>	25.817.765.181	23.567.997.485	2.249.767.696	91,29
<a href="#"><u>FACULTAD DE CIENCIAS QUÍMICAS</u></a>	56.833.513.479	42.809.317.475	14.024.196.004	75,32
<a href="#"><u>FACULTAD DE FILOSOFÍA</u></a>	69.542.988.021	67.935.392.585	1.607.595.436	97,69
<a href="#"><u>FACULTAD DE CIENCIAS AGRARIAS</u></a>	95.982.644.640	91.649.106.147	4.333.538.493	95,49
<a href="#"><u>FACULTAD DE CIENCIAS VETERINARIAS</u></a>	103.602.892.694	85.415.618.504	18.187.274.190	82,45
<a href="#"><u>FACULTAD DE ARQUITECTURA, DISEÑO Y ARTE</u></a>	77.494.269.171	55.140.889.512	22.353.379.659	71,15
<a href="#"><u>FACULTAD POLITÉCNICA</u></a>	114.471.117.372	97.975.591.886	16.495.525.486	85,59
<a href="#"><u>FACULTAD DE CIENCIAS EXACTAS Y NATURALES</u></a>	84.871.899.742	72.002.859.127	12.869.040.615	84,84
<a href="#"><u>FACULTAD DE ENFERMERÍA Y OBSTETRICIA</u></a>	53.161.217.717	51.282.006.996	1.879.210.721	96,47
<a href="#"><u>FACULTAD DE CIENCIAS SOCIALES</u></a>	13.737.423.546	12.295.943.886	1.441.479.660	89,51
<a href="#"><u>IICS</u></a>	29.942.013.652	24.405.132.682	5.536.880.970	81,51
<a href="#"><u>COLEGIO EXPERIMENTAL PARAGUAY-BRASIL</u></a>	18.459.432.477	17.136.105.517	1.323.326.960	92,83
<a href="#"><u>RECTORADO</u></a>	112.499.548.587	81.040.869.134	31.458.679.453	72,04

# PORCENTAJE DE EJECUCIÓN DE GASTOS POR UNIDAD ACADÉMICA

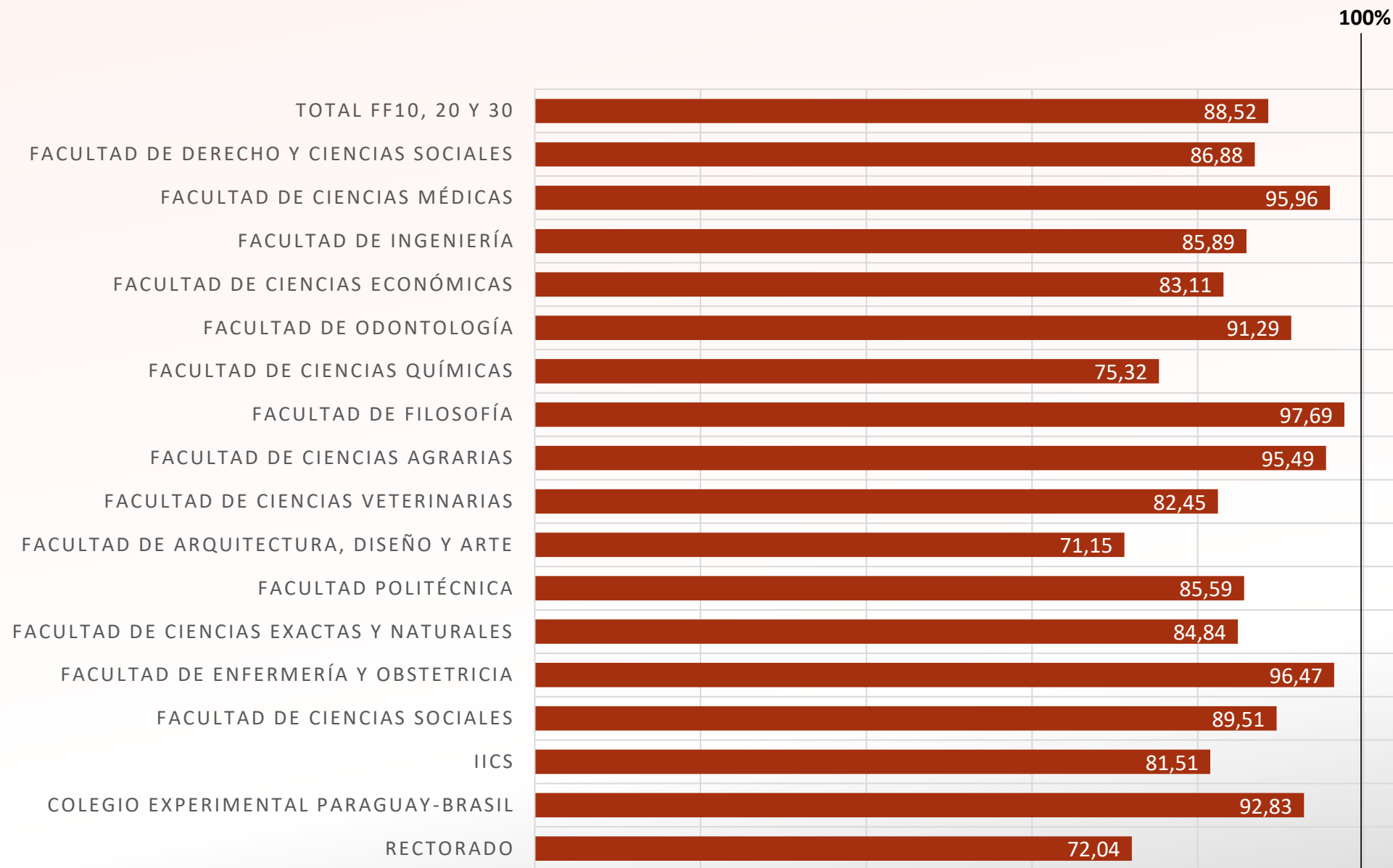



## “Gratuidad en la Educación Superior – Ley N° 6628/2020” Organismo Financiador 088 - SALDOS POR GRUPO DEL GASTO

	Descripción	Presupuesto Vigente 2024	Ejecutado	Saldo Presupuestario No Transferido 2024	% de Ejecución
Cód.	TOTAL OF 088	G. 87.560.634.073	G. 79.510.880.283	G. 8.049.753.790	91
100	SERVICIOS PERSONALES	38.651.871.983	36.047.272.885	2.604.599.098	93
200	SERVICIOS NO PERSONALES	21.871.188.107	19.897.620.151	1.973.567.956	91
300	BIENES DE CONSUMO E INSUMOS	5.187.232.138	4.191.013.651	996.218.487	81
400	BIENES DE CAMBIO	150.000.000	150.000.000	0	100
500	INVERSIÓN FÍSICA	19.496.482.840	17.569.904.025	1.926.578.815	90
800	TRANSFERENCIAS	1.799.564.737	1.293.275.303	506.289.434	72
900	OTROS GASTOS	404.294.268	361.794.268	42.500.000	89

**OBS:** Se observa un incremento en las transferencias del 14% con respecto al año 2023

**% de Participación por Grupo del Gasto  
Gratuidad en la ES – OF 088**

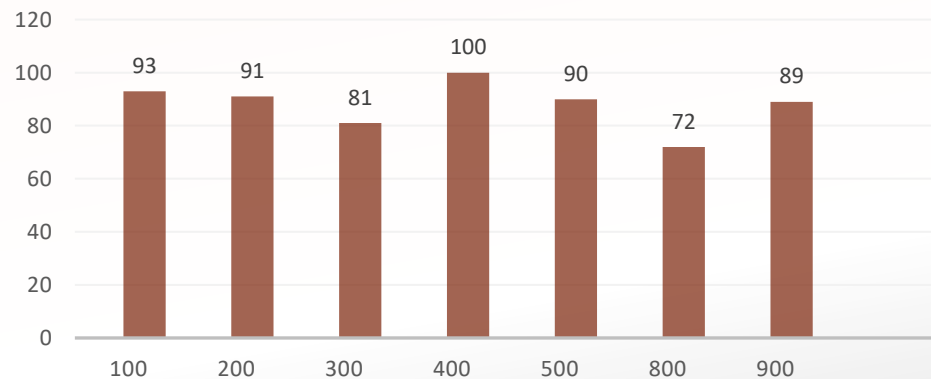

Montos en Guaraníes

**Monto Ejecutado por Grupo del Gasto  
Gratuidad en la ES – OF 088**

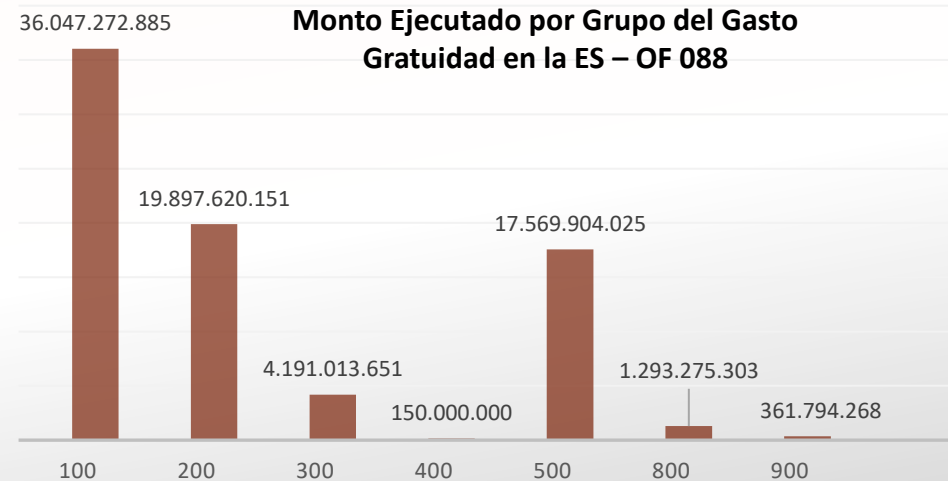

4.



# BALANCE Y ESTADO DE RESULTADO CONSOLIDADO AÑO 2024

# BALANCE CONSOLIDADO AL 31 DE DICIEMBRE DE 2024



NIVEL: 28 ENTIDAD:1 UNIDADES JERÁRQUICAS: 1000000 A 1270000

1. IDENTIFICACIÓN DEL CONTRIBUYENTE		2- EJERCICIO FISCAL
RAZON SOCIAL O NOMBRES Y APELLIDOS: UNIVERSIDAD NACIONAL DE ASUNCIÓN		<b>2024</b>
4- IDENTIFICACIÓN DEL CONTADOR APELLIDOS/NOMBRES: AMADA GONZALEZ DE MUÑOZ		IDENTIFICADOR DEL RUC: 1703795-6
<b>2</b>	<b>ACTIVO</b>	<b>1.276.951.125.333</b>
<b>2.1</b>	<b>CORRIENTE</b>	<b>305.289.237.938</b>
2.1.1	Disponibilidad	99.184.482.731
2.1.2	Cuentas por Cobrar - Deudores Presupuestarios	71.551.083.949
2.1.3	Cuentas a Cobrar	67.810.210.157
2.1.6	Existencias	63.533.365.221
2.1.7	Gastos Pagados por Adelantado	193.962.138
2.1.8	Anticipo a Proveedores	2.852.806.730
2.1.9	Otros Activos Corrientes	163.327.012
<b>2.2</b>	<b>NO CORRIENTE</b>	<b>6.829.967.498</b>
2.2.1	Cuentas a Cobrar	21.420.000
2.2.5	Depósitos Restringidos	5.107.937.717
2.2.6	Deudores por Cobro en Gestión Judicial	1.678.622.865
2.2.7	Deudores por Detrimiento	21.986.916
<b>2.3.</b>	<b>PERMANENTE</b>	<b>964.831.919.897</b>
2.3.2	Activo Fijo	964.831.919.897
<b>SUMAS TOTALES</b>		<b>1.276.951.125.333</b>

<b>4</b>	<b>PASIVO</b>	<b>115.043.373.069</b>
<b>4.1</b>	<b>CORRIENTE</b>	<b>114.956.030.701</b>
4.1,1.	Cuentas por Pagar - Acreedores Presupuestarios	105.259.398.842
4.1.4	Otros Deudores Corrientes	549.208.391
4.1.5	Retenciones y Garantías	9.146.908.303
4.1.6	Impuestos a Pagar	267.273
4.1.7	Obligaciones Presupuestarias	247.892
<b>4.2</b>	<b>NO CORRIENTE</b>	<b>87.342.368</b>
4.2.2	Otras deudas no Corrientes	87.342.368
<b>8</b>	<b>PATRIMONIO NETO</b>	<b>1.020.866.890.085</b>
8.1	CAPITAL	1.020.866.890.085
8.1.1	Capital Suscrito	1.020.866.890.085
8.2	RESERVAS	0
8.2.2	Reservas de Revaluó	0
<b>TOTAL PASIVO + PATRIMONIO NETO</b>		<b>1.135.910.263.154</b>
<b>RESULTADO DEL EJERCICIO</b>		<b>141.040.862.179</b>
<b>RESULTADO DEL EJERCICIO</b>		<b>1.276.951.125.333</b>

## Nota a los Estados Contables. Unidades Académicas de la UNA 2024

[https://drive.google.com/drive/folders/1CO\\_q6JZLaCJb\\_asyl2BtNmiFgAU9hG0l?usp=drive\\_link](https://drive.google.com/drive/folders/1CO_q6JZLaCJb_asyl2BtNmiFgAU9hG0l?usp=drive_link)

\*Copiar el enlace, pegar y acceder en su navegador de internet

# ESTADO DE RESULTADOS AL 31 DE DICIEMBRE DE 2024



<b>1. IDENTIFICACIÓN DEL CONTRIBUYENTE</b>		<b>2- EJERCICIO FISCAL</b>
RAZON SOCIAL O NOMBRES Y APELLIDOS: UNIVERSIDAD NACIONAL DE ASUNCIÓN		<b>2024</b>
<b>4- IDENTIFICACIÓN DEL CONTADOR</b> APELLIDOS/NOMBRES. AMADA GONZALEZ DE MUÑOZ		IDENTIFICADOR DEL RUC: 1703795-6
<b>3</b>	<b>EGRESOS DE GESTIÓN</b>	<b>2.936.217.434.837</b>
<b>3.2</b>	<b>GASTOS OPERACIONALES</b>	<b>1.500.404.927.186</b>
3.2.1	Gastos de Administración	1.500.401.972.564
3.2.3	Gastos Financieros	2.954.622
<b>3.3</b>	<b>GASTOS EXTRAORDINARIOS</b>	<b>1.435.812.507.651</b>
3.3.2	Resultados de Ejercicios Anteriores	1.289.583.384
3.3.3	Regularización y Ajustes Presupuestarios	1.434.522.924.267
<b>SUMAS PARCIALES EGRESOS</b>		<b>2.936.217.434.837</b>
<b>RESULTADO DEL EJERCICIO</b>		<b>141.040.862.179</b>
<b>TOTALES</b>		<b>3.077.258.297.016</b>

<b>5</b>	<b>INGRESOS</b>	<b>3.077.258.297.016</b>
<b>5.1</b>	<b>INGRESOS CORRIENTES</b>	<b>1.560.930.622.717</b>
5.1.3	Ingreso no Tributarios, Regalías y Transferencias	1.432.411.977.359
5.1.4	Ventas de Bienes y Servicios de la Administración Pública	128.518.645.358
<b>5.3</b>	<b>INGRESOS NO OPERATIVOS</b>	<b>13.631.817.259</b>
5.3.2	Otros Ingresos no Operativos	6.930.954.441
5.3.3	Altas de Bienes	6.700.862.818
<b>5.6</b>	<b>ACTUALIZACIONES</b>	<b>1.502.695.857.040</b>
5.6.1	Regularización y Ajustes Presupuestarios	1.502.695.857.040
<b>SUMAS PARCIALES INGRESOS</b>		<b>3.077.258.297.016</b>
<b>TOTALES</b>		<b>3.077.258.297.016</b>

## Constancia Anual de Presentación de los Informes Contables

<https://drive.google.com/file/d/1ekq2CleZej2W9Dsim48yOybtaELAYR2/view?usp=sharing>

5.



# AUDITORÍA GENERAL: INFORME - CONSOLIDACIÓN DE DICTAMENES DE LAS AUDITORÍAS INTERNAS DE LAS UNIDADES ACADÉMICAS

# Dictámenes de las Auditorías Internas de la UNA, correspondientes al año 2024

[https://drive.google.com/drive/folders/1CCtt4FF9TZsvQdFqTrqSpvFLNbcrG03B?usp=drive link](https://drive.google.com/drive/folders/1CCtt4FF9TZsvQdFqTrqSpvFLNbcrG03B?usp=drive_link)

## Recepción de la Contraloría General de la República.

[Expediente N° 2025-14001001-003610](https://drive.google.com/drive/folders/1CCtt4FF9TZsvQdFqTrqSpvFLNbcrG03B?usp=drive_link)

## Consolidado de Dictámenes de las Auditorías Internas de las Unidades Académicas

[https://drive.google.com/file/d/1PIUd9V8aY1ZL1X-ZhysuYAgtm0QtOwlX/view?usp=drive link](https://drive.google.com/file/d/1PIUd9V8aY1ZL1X-ZhysuYAgtm0QtOwlX/view?usp=drive_link)

## Informe de la Auditoría General sobre la Verificación de los Saldos de los Estados Contables Consolidado de la UNA. Ejercicio Fiscal 2024

[https://drive.google.com/file/d/1yk-neodBtHKbQRY0jVZUBsdY4WJ1JWM5/view?usp=drive link](https://drive.google.com/file/d/1yk-neodBtHKbQRY0jVZUBsdY4WJ1JWM5/view?usp=drive_link)

\*Copiar el enlace, pegar y acceder en su navegador de internet

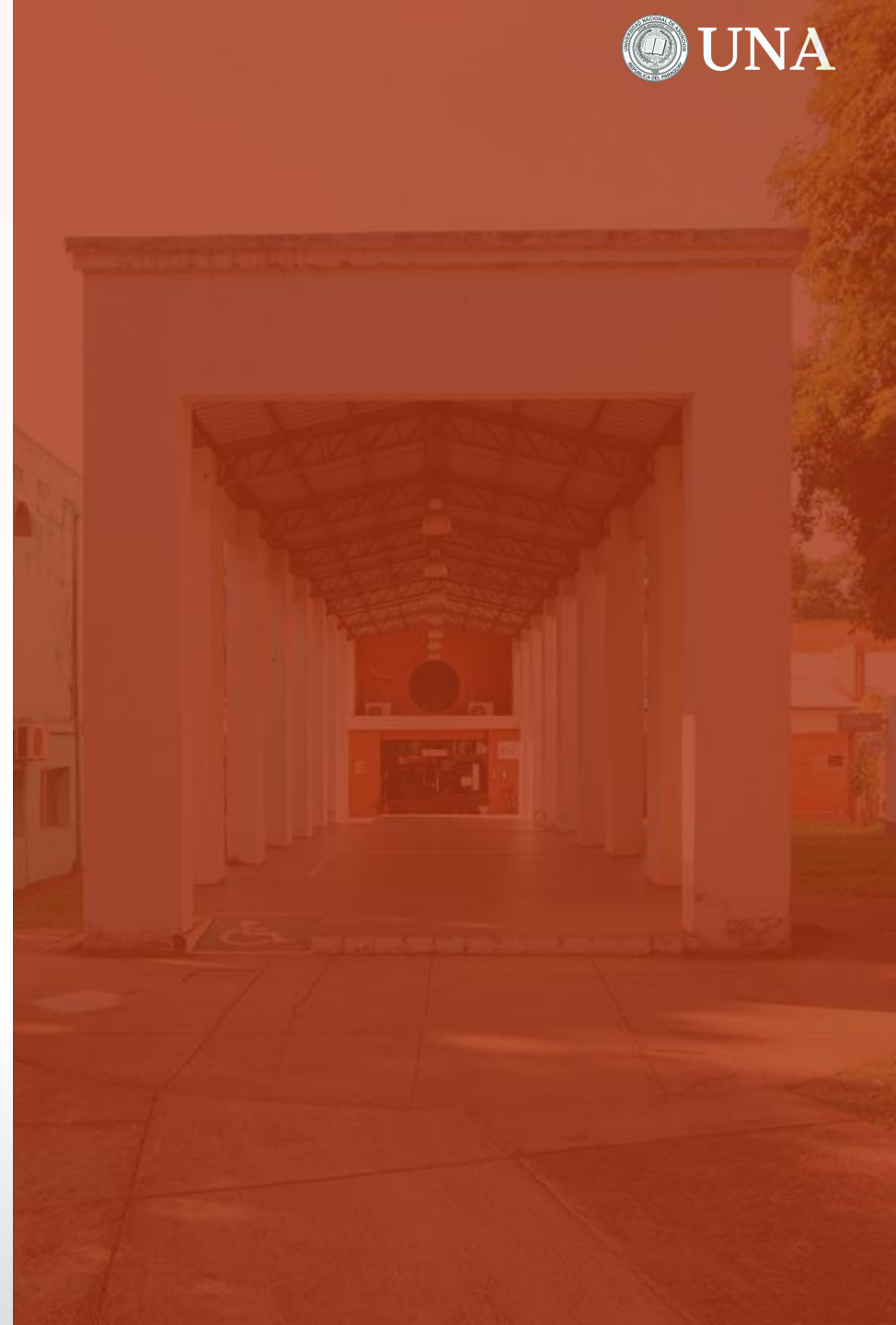

6.



**INFORME DE GESTIÓN DE DECANOS  
AL CONSEJO DIRECTIVO  
AÑO 2024**

# Informe de Gestión de Decanos al Consejo Directivo – Año 2024

[https://drive.google.com/drive/folders/1cHUo0-C02BljDC3d4ACzQvcD0Er2gEhX?usp=drive\\_link](https://drive.google.com/drive/folders/1cHUo0-C02BljDC3d4ACzQvcD0Er2gEhX?usp=drive_link)

\*Copiar el enlace, pegar y acceder en su navegador de internet







# UNA





# UNA

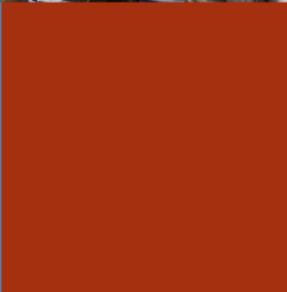
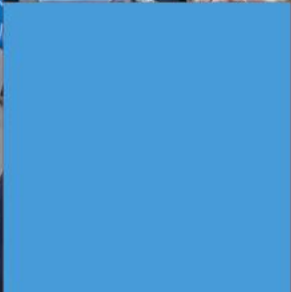



**MUCHAS GRACIAS POR SU ATENCIÓN**  
¡Agyjevete!



**7480**  
Alumnos matriculados

**1470**  
Alumnos egresados

**991**  
Docentes

**919**  
Matriculados Postgrado

**397**  
Egresados Postgrado

**2.670** alumnos fueron acogidos por la Ley de Gratuidad (36% de los matriculados)

**217 casos atendidos** en las oficinas de Asistencia Legal y Consultoría Jurídica

Inicio de la construcción de la sede de **Benjamín Aceval**

Actividades realizadas en el marco de la Extensión Universitaria

Total de Actividades: 209	Total de Beneficiados
Actos culturales, eventos académicos, charlas, seminarios, etc.	14.347



**Balance Anual de Gestión Pública**



Portal Transparencia

[www.der.una.py/index.php/transparencia](http://www.der.una.py/index.php/transparencia)

Cód.	Descripción	Presupuesto Vigente 2024	Ejecutado	Saldo Presupuesto Vigente	% Ejecuc.
100	SERVICIOS PERSONALES	73.664.236.004	69.111.065.105	4.553.170.899	93,82
200	SERVICIOS NO PERSONALES	6.084.182.710	3.185.891.722	2.898.290.988	52,36
300	BIENES DE CONSUMO E INSUMOS	1.859.040.322	843.636.445	1.015.403.877	45,38
500	INVERSIÓN FÍSICA	4.811.029.246	2.147.980.428	2.663.048.818	44,65
800	TRANSFERENCIAS	280.000.000	80.000.000	200.000.000	28,57
900	OTROS GASTOS	69.810.000	15.334.060	54.475.940	21,97
<b>TOTAL FF 10 + 30</b>		<b>86.768.298.282</b>	<b>75.383.907.760</b>	<b>11.384.390.522</b>	<b>86,88</b>

Cód.	Descripción	Presupuesto Vigente 2024	Ejecutado	Saldo Presupuesto Vigente	% Ejecuc.
100	SERVICIOS PERSONALES	62.495.042.999	60.204.727.864	2.290.315.135	96,34
200	SERVICIOS NO PERSONALES	2.322.151.112	1.841.612.895	480.538.217	79,31
300	BIENES DE CONSUMO E INSUMOS	598.509.732	547.282.625	51.227.107	91,44
500	INVERSIÓN FÍSICA	2.724.478.246	1.652.132.074	1.072.346.172	60,64
800	TRANSFERENCIAS	70.000.000	22.400.000	47.600.000	32
<b>TOTAL FF10</b>		<b>68.210.182.089</b>	<b>64.268.155.458</b>	<b>3.942.026.631</b>	<b>94,22</b>

Cód.	Descripción	Presupuesto Vigente 2024	Ejecutado	Saldo Presupuesto Vigente	% Ejecuc.
100	SERVICIOS PERSONALES	11.169.193.005	8.906.337.241	2.262.855.764	79,74
200	SERVICIOS NO PERSONALES	3.762.031.598	1.344.278.827	2.417.752.771	35,73
300	BIENES DE CONSUMO E INSUMOS	1.260.530.590	296.353.820	964.176.770	23,51
500	INVERSIÓN FÍSICA	1.086.551.000	45.336.000	1.041.215.000	4,17
800	TRANSFERENCIAS	210.000.000	57.600.000	152.400.000	27,43
900	OTROS GASTOS	69.810.000	15.334.060	54.475.940	21,97
<b>TOTAL FF30</b>		<b>17.558.116.193</b>	<b>10.665.239.948</b>	<b>6.892.876.245</b>	<b>60,74</b>

Cód.	Descripción	Presupuesto Vigente 2024	Ejecutado	Saldo Presupuesto Vigente	% Ejecuc.
500	INVERSIÓN FÍSICA	1.000.000.000	450.512.354	549.487.646	45,05
<b>TOTAL FF20</b>		<b>1.000.000.000</b>	<b>450.512.354</b>	<b>549.487.646</b>	<b>45,05</b>



**1787**  
Alumnos matriculados

**220**  
Alumnos egresados

**540**  
Docentes

**793**  
Matriculados Postgrado

**271**  
Egresados Postgrado

Productividad en servicios hospitalarios en el Año 2024

Acciones	Total	Acciones	Total
Consultas Ambulatorias	389 057	Hemodiálisis Adultos y Pediátricos	10 273
Consultas de Emergencias Adultos	18 337	Quimioterapia Pediátricos y Adultos	19 716
Consultas de Urgencia Pediatría	22 559	Estudios de Diagnóstico Alta Complejidad	19 359
Internados Clínicas, QX, Esp. y Emergencias	28 517	Estudios Radiológicos	58 322
Internados Pediátricos	5 566	Estudios Cardiología Pediátrica y Adultos	21 302
Internados Pediatría Contingencia	51	Estudios de Hemocentro y U. de Transfusiones	100 538
Internados Neonato	619	Transfusiones	12 362
Internación en UCI – Neonato	159	Sesiones de Fisioterapia	2 968
Internación en UCIA Pediátrico	354	Estudios Gineco-Obstétricos	10 781
Internación en UCIA Adultos y UCO	834	Anatomía patológica	11 837
Partos Normales y Cesárea	1 352	Vacunas Aplicadas	13 882
Intervenciones Quirúrgicas y Procedim.	33 766	Atenciones en Servicios Social	139 152
Cirugías Reconstructivas	540		

Actividades realizadas en el marco de la Extensión Universitaria

Total de Actividades: 153	Total de Beneficiados
Cursos extracurriculares, prestaciones de servicio, actos culturales, publicaciones, eventos académicos, charlas, trabajos de campo, asistencias médicas, etc.	65.096

Balance Anual de Gestión Pública



Portal Transparencia

<https://www.med.una.py/index.php/transparencia/ley-5189-14>

Cód.	Descripción	Presupuesto Vigente 2024	Ejecutado	Saldo Presupuesto Vigente	% Ejecuc.
100	SERVICIOS PERSONALES	450.624.709.748	434.473.129.559	16.151.580.189	96,42
200	SERVICIOS NO PERSONALES	25.630.415.247	21.874.921.618	3.755.493.629	85,35
300	BIENES DE CONSUMO E INSUMOS	99.128.933.484	97.468.677.010	1.660.256.474	98,33
500	INVERSIÓN FÍSICA	20.955.258.561	18.724.017.397	2.231.241.164	89,35
800	TRANSFERENCIAS	252.100.000	0	252.100.000	0,00
900	OTROS GASTOS	521.010.372	446.977.155	74.033.217	85,79
<b>TOTAL FF10, 20 Y 30</b>		<b>597.112.427.412</b>	<b>572.987.722.739</b>	<b>24.124.704.673</b>	<b>95,96</b>

Cód.	Descripción	Presupuesto Vigente 2024	Ejecutado	Saldo Presupuesto Vigente	% Ejecuc.
100	SERVICIOS PERSONALES	441.874.970.731	428.449.056.906	13.425.913.825	96,96
200	SERVICIOS NO PERSONALES	17.182.619.939	16.783.910.908	398.709.031	97,68
300	BIENES DE CONSUMO E INSUMOS	95.408.933.864	94.892.023.853	516.910.011	99,46
500	INVERSIÓN FÍSICA	3.205.258.561	2.816.771.133	388.487.428	87,88
800	TRANSFERENCIAS	0	0	0	0,00
900	OTROS GASTOS	386.010.372	386.010.372	0	100,00
<b>TOTAL FF10</b>		<b>558.057.793.467</b>	<b>543.327.773.172</b>	<b>14.730.020.295</b>	<b>97,36</b>

Cód.	Descripción	Presupuesto Vigente 2024	Ejecutado	Saldo Presupuesto Vigente	% Ejecuc.
100	SERVICIOS PERSONALES	8.749.739.017	6.024.072.653	2.725.666.364	68,85
200	SERVICIOS NO PERSONALES	8.447.795.308	5.091.010.710	3.356.784.598	60,26
300	BIENES DE CONSUMO E INSUMOS	3.719.999.620	2.576.653.157	1.143.346.463	69,26
500	INVERSIÓN FÍSICA	1.050.000.000	406.321.430	643.678.570	38,70
800	TRANSFERENCIAS	252.100.000	0	252.100.000	0,00
900	OTROS GASTOS	135.000.000	60.966.783	74.033.217	45,16
<b>TOTAL FF30</b>		<b>22.354.633.945</b>	<b>14.159.024.733</b>	<b>8.195.609.212</b>	<b>63,34</b>

Cód.	Descripción	Presupuesto Vigente 2024	Ejecutado	Saldo Presupuesto Vigente	% Ejecuc.
500	INVERSIÓN FÍSICA	16.700.000.000	15.500.924.834	1.199.075.166	92,82
<b>TOTAL FF20</b>		<b>16.700.000.000</b>	<b>15.500.924.834</b>	<b>1.199.075.166</b>	<b>92,82</b>



**3145**

Alumnos matriculados

**257**

Alumnos egresados

**688**

Docentes

**321**

Matriculados Postgrado

**83**

Egresados Postgrado



## Balance Anual de Gestión Pública



Portal Transparencia

[https://www.ing.una.py/?page\\_id=60286](https://www.ing.una.py/?page_id=60286)

Cód.	Descripción	Presupuesto Vigente 2024	Ejecutado	Saldo Presupuesto Vigente	% Ejecuc.
100	SERVICIOS PERSONALES	81.742.846.967	76.171.955.947	5.570.891.020	93,18
200	SERVICIOS NO PERSONALES	5.308.030.274	3.477.844.485	1.830.185.789	65,52
300	BIENES DE CONSUMO E INSUMOS	2.469.099.756	1.236.947.710	1.232.152.046	50,10
500	INVERSIÓN FÍSICA	10.162.669.994	5.247.409.003	4.915.260.991	51,63
800	TRANSFERENCIAS	1.233.461.915	734.924.384	498.537.531	59,58
900	OTROS GASTOS	324.000.000	85.700.551	238.299.449	26,45
<b>TOTAL FF 10 + 30</b>		<b>101.240.108.906</b>	<b>86.954.782.080</b>	<b>14.285.326.826</b>	<b>85,89</b>

**21 artículos científicos** publicados en revista científicas indexadas en WoS/Scimago/Scopus

Adjudicación de **4 proyectos** de investigación por el Conacyt y **21 proyectos** con fondos propios

Estudiantes del IPT **ganan medallas** de oro, plata y bronce en Olimpiadas Nacionales de Matemática 2024 (OMAPA) y en Olimpiadas de Física: Nivel Básico y Nivel Intermedio

Actividades realizadas en el marco de la Extensión Universitaria

Total de Actividades: 122	Total de Beneficiados
Desarrollo sociocomunitario, servicio técnico profesional, producción de materiales educativos, programas educativos sociales, culturales y recreativos, promoción y concienciación social y cursos de capacitación	53.258

Cód.	Descripción	Presupuesto Vigente 2024	Ejecutado	Saldo Presupuesto Vigente	% Ejecuc.
100	SERVICIOS PERSONALES	74.191.448.729	70.388.583.743	3.802.864.986	94,87
200	SERVICIOS NO PERSONALES	1.060.857.390	927.557.148	133.300.242	87,43
300	BIENES DE CONSUMO E INSUMOS	183.168.500	180.648.618	2.519.882	98,62
500	INVERSIÓN FÍSICA	3.267.792.589	3.008.493.318	259.299.271	92,07
800	TRANSFERENCIAS	329.673.169	254.747.762	74.925.407	77,27
900	OTROS GASTOS	40.000.000	0	40.000.000	0,00
<b>TOTAL FF10</b>		<b>79.072.940.377</b>	<b>74.760.030.589</b>	<b>4.312.909.788</b>	<b>94,55</b>
Cód.	Descripción	Presupuesto Vigente 2024	Ejecutado	Saldo Presupuesto Vigente	% Ejecuc.
100	SERVICIOS PERSONALES	7.551.398.238	5.783.372.204	1.768.026.034	76,59
200	SERVICIOS NO PERSONALES	4.247.172.884	2.550.287.337	1.696.885.547	60,05
300	BIENES DE CONSUMO E INSUMOS	2.285.931.256	1.056.299.092	1.229.632.164	46,21
500	INVERSIÓN FÍSICA	6.894.877.405	2.238.915.685	4.655.961.720	32,47
800	TRANSFERENCIAS	903.788.746	480.176.622	423.612.124	53,13
900	OTROS GASTOS	284.000.000	85.700.551	198.299.449	30,18
<b>TOTAL FF30</b>		<b>22.167.168.529</b>	<b>12.194.751.491</b>	<b>9.972.417.038</b>	<b>55,01</b>



**8527**

Alumnos matriculados

**687**

Alumnos egresados

**1973**

Docentes

**1112**

Matriculados Postgrado

**644**

Egresados Postgrado

15 propuestas de Investigación, 28 investigaciones en desarrollo, 7 investigaciones culminadas.

Firma de 7 Convenios Nacionales entre la FCE-UNA e instituciones nacionales

28 artículos científicos publicados en la revista científica de la FCE-UNA y 10 artículos publicados por docentes de la Dirección de Investigaciones

Actividades realizadas en el marco de la Extensión Universitaria

Total de Actividades: 54	Total de Beneficiados
Desarrollo sociocomunitario, servicio técnico profesional, producción de materiales educativos, programas educativos sociales, culturales y recreativos, espacios de intercambio de saberes	1.085



**Balance Anual de Gestión Pública**



Portal Transparencia

<https://www.eco.una.py/eco/ley5189.html>

Cód.	Descripción	Presupuesto Vigente 2024	Ejecutado	Saldo Presupuesto Vigente	% Ejecuc.
100	SERVICIOS PERSONALES	89.866.008.023	85.286.192.747	4.579.815.276	94,90
200	SERVICIOS NO PERSONALES	9.887.568.671	5.007.620.853	4.879.947.818	50,65
300	BIENES DE CONSUMO E INSUMOS	3.810.750.825	1.792.750.046	2.018.000.779	47,04
500	INVERSIÓN FÍSICA	11.462.742.302	4.073.110.135	7.389.632.167	35,53
800	TRANSFERENCIAS	924.000.000	472.031.961	451.968.039	51,09
900	OTROS GASTOS	360.000.000	38.445.687	321.554.313	10,68
<b>TOTAL FF 10 + 30</b>		<b>116.311.069.821</b>	<b>96.670.151.429</b>	<b>19.640.918.392</b>	<b>83,11</b>

Cód.	Descripción	Presupuesto Vigente 2024	Ejecutado	Saldo Presupuesto Vigente	% Ejecuc.
100	SERVICIOS PERSONALES	79.790.836.228	78.003.449.898	1.787.386.330	97,76
200	SERVICIOS NO PERSONALES	1.549.227.743	1.549.019.304	208.439	99,99
300	BIENES DE CONSUMO E INSUMOS	224.849.077	224.849.077	0	100,00
500	INVERSIÓN FÍSICA	1.954.837.117	1.954.837.117	0	100,00
800	TRANSFERENCIAS	150.000.000	145.476.000	4.524.000	0,00
<b>TOTAL FF10</b>		<b>83.669.750.165</b>	<b>81.877.631.396</b>	<b>1.792.118.769</b>	<b>97,86</b>

Cód.	Descripción	Presupuesto Vigente 2024	Ejecutado	Saldo Presupuesto Vigente	% Ejecuc.
100	SERVICIOS PERSONALES	10.075.171.795	7.282.742.849	2.792.428.946	72,28
200	SERVICIOS NO PERSONALES	8.338.340.928	3.458.601.549	4.879.739.379	41,48
300	BIENES DE CONSUMO E INSUMOS	3.585.901.748	1.567.900.969	2.018.000.779	43,72
500	INVERSIÓN FÍSICA	9.507.905.185	2.118.273.018	7.389.632.167	22,28
800	TRANSFERENCIAS	774.000.000	326.555.961	447.444.039	42,19
900	OTROS GASTOS	360.000.000	38.445.687	321.554.313	10,68
<b>TOTAL FF30</b>		<b>32.641.319.656</b>	<b>14.792.520.033</b>	<b>17.848.799.623</b>	<b>45,32</b>



**220**  
Alumnos matriculados

**47**  
Alumnos egresados

**260**  
Docentes

**222**  
Matriculados Postgrado

**157**  
Egresados Postgrado

**Cobertura de Atención a Pacientes Adultos**

Catedra	N° de Consultas	N° de Pacientes
Pasantía	327	286
Operatoria Dental II - 3er Año	651	418
Cirugía Bucal I - 3er Año	395	317
Prótesis - 3er Año	371	156
Patología Bucal - 3er Año	288	170
Operatoria Dental III - 4to Año	446	241
Cirugía Bucal II - 4to Año	965	781
Endodoncia - 4to Año	293	207
Periodoncia - 4to Año	227	124
Ortodoncia - 5to Año	632	104
Cirugía Bucal III - 5to Año	682	546
Prótesis de Coronas y Puentes - 5to Año	417	151
Clínica Integrada - 5to Año	286	80
<b>Total:</b>	<b>5 980</b>	<b>3 581</b>

**Cobertura de Atención a Pacientes Pediátricos**

Catedra	N° de Consultas	N° de Pacientes
Odontopediatría	1112	474



**Balance Anual de Gestión Pública**



Portal Transparencia

<https://odo.una.py/transparencia/>

Cód.	Descripción	Presupuesto Vigente 2024	Ejecutado	Saldo Presupuesto Vigente	% Ejecuc.
100	SERVICIOS PERSONALES	21.880.323.157	20.424.392.446	1.455.930.711	93,35
200	SERVICIOS NO PERSONALES	924.106.230	784.269.731	139.836.499	84,87
300	BIENES DE CONSUMO E INSUMOS	1.147.507.770	719.164.944	428.342.826	62,67
500	INVERSIÓN FÍSICA	1.609.828.024	1.547.543.057	62.284.967	96,13
800	TRANSFERENCIAS	130.000.000	55.723.668	74.276.332	42,86
900	OTROS GASTOS	126.000.000	36.903.639	89.096.361	29,29
<b>TOTAL FF 10 + 30</b>		<b>25.817.765.181</b>	<b>23.567.997.485</b>	<b>2.249.767.696</b>	<b>91,29</b>

Cód.	Descripción	Presupuesto Vigente 2024	Ejecutado	Saldo Presupuesto Vigente	% Ejecuc.
100	SERVICIOS PERSONALES	18.422.460.157	17.221.396.161	1.201.063.996	93,48
200	SERVICIOS NO PERSONALES	573.611.815	563.949.112	9.662.703	98,32
300	BIENES DE CONSUMO E INSUMOS	580.757.770	554.384.064	26.373.706	95,46
500	INVERSIÓN FÍSICA	811.155.387	786.870.420	24.284.967	97,01
800	TRANSFERENCIAS	40.000.000	40.000.000	0	100,00
900	OTROS GASTOS	34.000.000	32.430.729	1.569.271	95,38
<b>TOTAL FF10</b>		<b>20.461.985.129</b>	<b>19.199.030.486</b>	<b>1.262.954.643</b>	<b>93,83</b>

Cód.	Descripción	Presupuesto Vigente 2024	Ejecutado	Saldo Presupuesto Vigente	% Ejecuc.
100	SERVICIOS PERSONALES	3.457.863.000	3.202.996.285	254.866.715	92,63
200	SERVICIOS NO PERSONALES	350.494.415	220.320.619	130.173.796	62,86
300	BIENES DE CONSUMO E INSUMOS	566.750.000	164.780.880	401.969.120	29,07
500	INVERSIÓN FÍSICA	798.672.637	760.672.637	38.000.000	95,24
800	TRANSFERENCIAS	90.000.000	15.723.668	74.276.332	17,47
900	OTROS GASTOS	92.000.000	4.472.910	87.527.090	4,86
<b>TOTAL FF30</b>		<b>5.355.780.052</b>	<b>4.368.966.999</b>	<b>986.813.053</b>	<b>81,57</b>





**1737**  
Alumnos matriculados

**148**  
Alumnos egresados

**281**  
Docentes

**325**  
Matriculados Postgrado

**98**  
Egresados Postgrado



**Balance Anual de Gestión Pública**



**Portal Transparencia**

<https://qui.una.py.vxsct57016.avnam.net/transparencia-ley-5189/>

Cód.	Descripción	Presupuesto Vigente 2024	Ejecutado	Saldo Presupuesto Vigente	% Ejecuc.
100	SERVICIOS PERSONALES	38.734.936.821	34.333.407.128	4.401.529.693	88,64
200	SERVICIOS NO PERSONALES	5.705.410.477	3.201.246.571	2.504.163.906	56,11
300	BIENES DE CONSUMO E INSUMOS	4.030.373.054	1.285.523.833	2.744.849.221	31,90
500	INVERSIÓN FÍSICA	7.490.793.127	3.796.326.738	3.694.466.389	50,68
800	TRANSFERENCIAS	742.000.000	154.569.454	587.430.546	20,83
900	OTROS GASTOS	130.000.000	38.243.751	91.756.249	29,42
<b>TOTAL FF 10 + 30</b>		<b>56.833.513.479</b>	<b>42.809.317.475</b>	<b>14.024.196.004</b>	<b>75,32</b>

**17 programas de postgrado implementados y fortalecidos, con proyecciones a cubrir las necesidades del país.**

**Becas otorgadas para docentes y funcionarios por un monto de G. 48.635.244**

Actividades realizadas en el marco de la Extensión Universitaria

Total de Actividades: 88	Total de Beneficiados
Difusión científica, programas de popularización de la ciencia, apoyo al desarrollo sostenible, promoción de la salud	70 248

Cód.	Descripción	Presupuesto Vigente 2024	Ejecutado	Saldo Presupuesto Vigente	% Ejecuc.
100	SERVICIOS PERSONALES	33.290.992.892	31.790.699.754	1.500.293.138	95,49
200	SERVICIOS NO PERSONALES	1.162.764.301	1.105.484.012	57.280.289	95,07
300	BIENES DE CONSUMO E INSUMOS	38.897.196	25.618.000	13.279.196	65,86
500	INVERSIÓN FÍSICA	1.570.078.937	1.554.396.260	15.682.677	99,00
800	TRANSFERENCIAS	40.000.000	39.999.710	290	100,00
<b>TOTAL FF10</b>		<b>36.102.733.326</b>	<b>34.516.197.736</b>	<b>1.586.535.590</b>	<b>95,61</b>
Cód.	Descripción	Presupuesto Vigente 2024	Ejecutado	Saldo Presupuesto Vigente	% Ejecuc.
100	SERVICIOS PERSONALES	5.443.943.929	2.542.707.374	2.901.236.555	46,71
200	SERVICIOS NO PERSONALES	4.542.646.176	2.095.762.559	2.446.883.617	46,14
300	BIENES DE CONSUMO E INSUMOS	3.991.475.858	1.259.905.833	2.731.570.025	31,56
500	INVERSIÓN FÍSICA	5.920.714.190	2.241.930.478	3.678.783.712	37,87
800	TRANSFERENCIAS	702.000.000	114.569.744	587.430.256	16,32
900	OTROS GASTOS	130.000.000	38.243.751	91.756.249	29,42
<b>TOTAL FF30</b>		<b>20.730.780.153</b>	<b>8.293.119.739</b>	<b>12.437.660.414</b>	<b>40,00</b>



**4008**  
Alumnos matriculados

**486**  
Alumnos egresados

**838**  
Docentes

**2018**  
Matriculados Postgrado

**1453**  
Egresados Postgrado

15 nuevos proyectos de innovación en actividades áulicas

Incorporación de 7 nuevos miembros en el equipo de gestión de área de postgrado

Finalización en un 100% de la actualización de los proyectos académicos de las distintas carreras

Actividades realizadas en el marco de la Extensión Universitaria

Total de Actividades: 28	Total de Beneficiados
Actividades académicas, servicio a la comunidad y actividades culturales	15.629



**Balance Anual de Gestión Pública**



Portal Transparencia

<http://www.fil.una.py/home/index.php/institucional/transparencia/ley-5189-2014.html>

Cód.	Descripción	Presupuesto Vigente 2024	Ejecutado	Saldo Presupuesto Vigente	% Ejecuc.
100	SERVICIOS PERSONALES	61.381.974.947	60.641.155.067	740.819.880	98,79
200	SERVICIOS NO PERSONALES	2.399.348.651	2.085.779.185	313.569.466	86,93
300	BIENES DE CONSUMO E INSUMOS	1.261.275.931	1.051.589.125	209.686.806	83,38
500	INVERSIÓN FÍSICA	4.428.088.492	4.146.040.836	282.047.656	93,63
800	TRANSFERENCIAS	43.300.000	2.610.000	40.690.000	6,03
900	OTROS GASTOS	29.000.000	8.218.372	20.781.628	28,34
<b>TOTAL FF 10 + 30</b>		<b>69.542.988.021</b>	<b>67.935.392.585</b>	<b>1.607.595.436</b>	<b>97,69</b>

Cód.	Descripción	Presupuesto Vigente 2024	Ejecutado	Saldo Presupuesto Vigente	% Ejecuc.
100	SERVICIOS PERSONALES	55.369.477.917	54.747.992.965	621.484.952	98,88
200	SERVICIOS NO PERSONALES	868.668.683	746.599.287	122.069.396	85,95
300	BIENES DE CONSUMO E INSUMOS	329.613.263	307.563.604	22.049.659	93,31
500	INVERSIÓN FÍSICA	799.307.253	657.828.999	141.478.254	82,30
800	TRANSFERENCIAS	43.300.000	2.610.000	40.690.000	6,03
<b>TOTAL FF10</b>		<b>57.410.367.116</b>	<b>56.462.594.855</b>	<b>947.772.261</b>	<b>98,35</b>

Cód.	Descripción	Presupuesto Vigente 2024	Ejecutado	Saldo Presupuesto Vigente	% Ejecuc.
100	SERVICIOS PERSONALES	6.012.497.030	5.893.162.102	119.334.928	98,02
200	SERVICIOS NO PERSONALES	1.530.679.968	1.339.179.898	191.500.070	87,49
300	BIENES DE CONSUMO E INSUMOS	931.662.668	744.025.521	187.637.147	79,86
500	INVERSIÓN FÍSICA	3.628.781.239	3.488.211.837	140.569.402	96,13
800	TRANSFERENCIAS	0	0	0	0,00
900	OTROS GASTOS	29.000.000	8.218.372	20.781.628	28,34
<b>TOTAL FF30</b>		<b>12.132.620.905</b>	<b>11.472.797.730</b>	<b>659.823.175</b>	<b>94,56</b>



<b>3362</b>	Alumnos matriculados
<b>235</b>	Alumnos egresados
<b>237</b>	Docentes
<b>249</b>	Matriculados Postgrado
<b>201</b>	Egresados Postgrado

401 investigaciones ejecutadas en áreas de ciencias agrarias

23 Convenios firmados con instituciones para el fortalecimiento de las actividades

La Revista Investigación Agraria, desde su ingreso a la plataforma SciELO Paraguay, con 20 números indexados, ha permanecido en la colección nacional

Actividades realizadas en el marco de la Extensión Universitaria

<b>Total de Actividades: 1.475</b>	<b>Total de Beneficiados</b>
Desarrollo sociocomunitario, servicio técnico profesional, producción de materiales educativos, programas educativos sociales, culturales y recreativos, movilidad de grado y postgrado	61.622



**Balance Anual de Gestión Pública**



Portal Transparencia

[https://www.agr.una.py/wp/?page\\_id=72](https://www.agr.una.py/wp/?page_id=72)

Cód.	Descripción	Presupuesto Vigente 2024	Ejecutado	Saldo Presupuesto Vigente	% Ejecuc.
100	SERVICIOS PERSONALES	83.255.239.386	81.507.743.683	1.747.495.703	97,90
200	SERVICIOS NO PERSONALES	3.036.661.998	2.100.354.609	936.307.389	69,17
300	BIENES DE CONSUMO E INSUMOS	1.736.985.656	1.483.446.235	253.539.421	85,40
500	INVERSIÓN FÍSICA	7.738.757.600	6.410.180.428	1.328.577.172	82,83
800	TRANSFERENCIAS	200.000.000	139.700.000	60.300.000	69,85
900	OTROS GASTOS	15.000.000	7.681.192	7.318.808	51,21
<b>TOTAL FF 10 + 30</b>		<b>95.982.644.640</b>	<b>91.649.106.147</b>	<b>4.333.538.493</b>	<b>95,49</b>

Cód.	Descripción	Presupuesto Vigente 2024	Ejecutado	Saldo Presupuesto Vigente	% Ejecuc.
100	SERVICIOS PERSONALES	80.733.321.986	79.182.163.009	1.551.158.977	98,08
200	SERVICIOS NO PERSONALES	1.781.659.979	1.298.453.888	483.206.091	72,88
300	BIENES DE CONSUMO E INSUMOS	1.442.783.656	1.277.852.757	164.930.899	88,57
500	INVERSIÓN FÍSICA	4.405.304.163	4.007.620.810	397.683.353	90,97
800	TRANSFERENCIAS	80.000.000	80.000.000	0	100,00
<b>TOTAL FF10</b>		<b>88.443.069.784</b>	<b>85.846.090.464</b>	<b>2.596.979.320</b>	<b>97,06</b>

Cód.	Descripción	Presupuesto Vigente 2024	Ejecutado	Saldo Presupuesto Vigente	% Ejecuc.
100	SERVICIOS PERSONALES	2.521.917.400	2.325.580.674	196.336.726	92,21
200	SERVICIOS NO PERSONALES	1.255.002.019	801.900.721	453.101.298	63,90
300	BIENES DE CONSUMO E INSUMOS	294.202.000	205.593.478	88.608.522	69,88
500	INVERSIÓN FÍSICA	2.333.453.437	2.133.795.000	199.658.437	91,44
800	TRANSFERENCIAS	120.000.000	59.700.000	60.300.000	49,75
900	OTROS GASTOS	15.000.000	7.681.192	7.318.808	51,21
<b>TOTAL FF30</b>		<b>6.539.574.856</b>	<b>5.534.251.065</b>	<b>1.005.323.791</b>	<b>84,63</b>

Cód.	Descripción	Presupuesto Vigente 2024	Ejecutado	Saldo Presupuesto Vigente	% Ejecuc.
500	INVERSIÓN FÍSICA	1.000.000.000	268.764.618	731.235.382	26,88
<b>TOTAL FF20</b>		<b>1.000.000.000</b>	<b>268.764.618</b>	<b>731.235.382</b>	<b>26,88</b>



**1928**  
Alumnos matriculados

**537**  
Alumnos egresados

**640**  
Docentes

**85**  
Matriculados Postgrado

**6**  
Egresados Postgrado

5 proyectos en ejecución financiados por CONACYT, con un enfoque aplicado a resolver problemas locales en salud animal y producción

La FCV-UNA ha sido acreditada como carrera, la Sede Central a nivel Nacional y Mercosur, mientras que las sedes de Concepción, Caazapá y Misiones, a nivel Nacional.

Prestación de servicios médicos veterinarios.

Actividades realizadas en el marco de la Extensión Universitaria

Total de Actividades: 108	Total de Beneficiados
Actividades académicas, servicio a la comunidad y actividades culturales	10.702



## Balance Anual de Gestión Pública



### Portal Transparencia

<http://www.vet.una.py/web/index.php/institucional/ley-n-5-189/>

Cód.	Descripción	Presupuesto Vigente 2024	Ejecutado	Saldo Presupuesto Vigente	% Ejecuc.
100	SERVICIOS PERSONALES	82.537.625.068	75.912.181.760	6.625.443.308	91,97
200	SERVICIOS NO PERSONALES	5.921.069.503	3.979.824.702	1.941.244.801	67,21
300	BIENES DE CONSUMO E INSUMOS	5.511.024.312	2.024.177.690	3.486.846.622	36,73
400	BIENES DE CAMBIO	1.858.226.704	477.590.500	1.380.636.204	25,70
500	INVERSIÓN FÍSICA	7.366.680.907	2.952.652.152	4.414.028.755	40,08
800	TRANSFERENCIAS	263.266.200	60.000.000	203.266.200	22,79
900	OTROS GASTOS	145.000.000	9.191.700	135.808.300	6,34
<b>TOTAL FF 10 + 30</b>		<b>103.602.892.694</b>	<b>85.415.618.504</b>	<b>18.187.274.190</b>	<b>82,45</b>

Cód.	Descripción	Presupuesto Vigente 2024	Ejecutado	Saldo Presupuesto Vigente	% Ejecuc.
100	SERVICIOS PERSONALES	80.640.147.728	75.403.399.819	5.236.747.909	93,51
200	SERVICIOS NO PERSONALES	2.634.522.867	2.322.984.254	311.538.613	88,17
300	BIENES DE CONSUMO E INSUMOS	1.616.407.677	1.002.700.846	613.706.831	62,03
400	BINES DE CAMBIO	36.000.485	36.000.485	0	100,00
500	INVERSIÓN FÍSICA	3.669.489.883	2.870.549.893	798.939.990	78,23
800	TRANSFERENCIAS	40.000.000	40.000.000	0	100,00
<b>TOTAL FF10</b>		<b>88.636.568.640</b>	<b>81.675.635.297</b>	<b>6.960.933.343</b>	<b>92,15</b>

Cód.	Descripción	Presupuesto Vigente 2024	Ejecutado	Saldo Presupuesto Vigente	% Ejecuc.
100	SERVICIOS PERSONALES	1.897.477.340	508.781.941	1.388.695.399	26,81
200	SERVICIOS NO PERSONALES	3.286.546.636	1.656.840.448	1.629.706.188	50,41
300	BIENES DE CONSUMO E INSUMOS	3.894.616.635	1.021.476.844	2.873.139.791	26,23
400	BINES DE CAMBIO	1.822.226.219	441.590.015	1.380.636.204	24,23
500	INVERSIÓN FÍSICA	3.697.191.024	82.102.259	3.615.088.765	2,22
800	TRANSFERENCIAS	223.266.200	20.000.000	203.266.200	8,96
900	OTROS GASTOS	145.000.000	9.191.700	135.808.300	6,34
<b>TOTAL FF30</b>		<b>14.966.324.054</b>	<b>3.739.983.207</b>	<b>11.226.340.847</b>	<b>24,99</b>

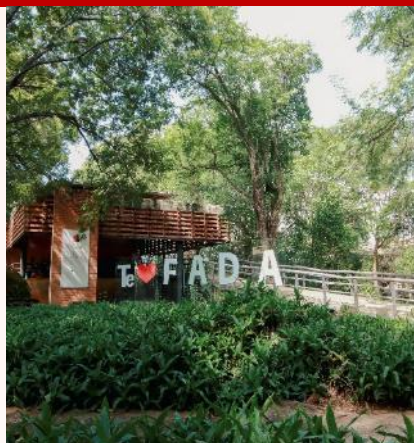

<b>3590</b>	Alumnos matriculados
<b>280</b>	Alumnos egresados
<b>617</b>	Docentes
<b>422</b>	Matriculados Postgrado
<b>327</b>	Egresados Postgrado

Acreditación de las carreras de Lic. En Música, Lic. En Danza y Lic. En Artes Visuales. Re acreditación de la Carrera de Arquitectura y Urbanismo

Habilitación de la Carrera de Licenciatura en Educación Artística

14 Convenios firmados para fortalecer la academia.

Actividades realizadas en el marco de la Extensión Universitaria

<b>Total de Actividades: 110</b>	<b>Total de Beneficiados</b>
Actividades académicas, servicio a la comunidad y actividades culturales	5.172



**Balance Anual de Gestión Pública**



Portal Transparencia

<https://fada.una.py/transparencia/>

Cód.	Descripción	Presupuesto Vigente 2024	Ejecutado	Saldo Presupuesto Vigente	% Ejecuc.
100	SERVICIOS PERSONALES	56.094.888.395	46.834.487.429	9.260.400.966	83,49
200	SERVICIOS NO PERSONALES	6.458.613.734	3.028.712.806	3.429.900.928	46,89
300	BIENES DE CONSUMO E INSUMOS	2.976.540.266	549.199.142	2.427.341.124	18,45
500	INVERSIÓN FÍSICA	10.743.712.035	4.470.740.615	6.272.971.420	41,61
800	TRANSFERENCIAS	841.152.740	234.003.020	607.149.720	27,82
900	OTROS GASTOS	379.362.001	23.746.500	355.615.501	6,26
<b>TOTAL FF 10 + 30</b>		<b>77.494.269.171</b>	<b>55.140.889.512</b>	<b>22.353.379.659</b>	<b>71,15</b>

Cód.	Descripción	Presupuesto Vigente 2024	Ejecutado	Saldo Presupuesto Vigente	% Ejecuc.
100	SERVICIOS PERSONALES	45.883.029.741	42.002.890.181	3.880.139.560	91,54
200	SERVICIOS NO PERSONALES	1.738.651.315	1.350.439.105	388.212.210	77,67
300	BIENES DE CONSUMO E INSUMOS	468.585.266	207.634.829	260.950.437	44,31
500	INVERSIÓN FÍSICA	3.310.877.505	2.965.764.611	345.112.894	89,58
800	TRANSFERENCIAS	227.216.939	60.000.000	167.216.939	26,41
<b>TOTAL FF10</b>		<b>51.628.360.766</b>	<b>46.586.728.726</b>	<b>5.041.632.040</b>	<b>90,23</b>

Cód.	Descripción	Presupuesto Vigente 2024	Ejecutado	Saldo Presupuesto Vigente	% Ejecuc.
100	SERVICIOS PERSONALES	10.211.858.654	4.831.597.248	5.380.261.406	47,31
200	SERVICIOS NO PERSONALES	4.719.962.419	1.678.273.701	3.041.688.718	35,56
300	BIENES DE CONSUMO E INSUMOS	2.507.955.000	341.564.313	2.166.390.687	13,62
500	INVERSIÓN FÍSICA	7.432.834.530	1.504.976.004	5.927.858.526	20,25
800	TRANSFERENCIAS	613.935.801	174.003.020	439.932.781	28,34
900	OTROS GASTOS	379.362.001	23.746.500	355.615.501	6,26
<b>TOTAL FF30</b>		<b>25.865.908.405</b>	<b>8.554.160.786</b>	<b>17.311.747.619</b>	<b>33,07</b>



<b>4141</b>	Alumnos matriculados
<b>294</b>	Alumnos egresados
<b>588</b>	Docentes
<b>446</b>	Matriculados Postgrado
<b>93</b>	Egresados Postgrado

Se han publicado artículos en 16 revistas internacionales y en 6 nacionales

16 proyectos de investigación con financiamiento propio, 13 proyectos con financiamiento del CONACYT

Inicio de la construcción del Centro de Innovación Tecnológica en TICs, a través de la Agencia KOICA

Actividades realizadas en el marco de la Extensión Universitaria

<b>Total de Actividades: 274</b>	<b>Total de Beneficiados</b>
Servicios a la comunidad, actividades culturales, visitas técnicas, pasantías	7.392

**Balance Anual de Gestión Pública**



Portal Transparencia

<https://www.pol.una.py/cumplimiento-de-la-ley-n-5-189/>

Cód.	Descripción	Presupuesto Vigente 2024	Ejecutado	Saldo Presupuesto Vigente	% Ejecuc.
100	SERVICIOS PERSONALES	94.530.412.168	87.211.189.669	7.319.222.499	92,26
200	SERVICIOS NO PERSONALES	5.034.558.130	2.896.176.624	2.138.381.506	57,53
300	BIENES DE CONSUMO E INSUMOS	3.954.231.319	2.132.702.259	1.821.529.060	53,93
500	INVERSIÓN FÍSICA	7.855.648.800	4.169.000.182	3.686.648.618	53,07
800	TRANSFERENCIAS	2.651.972.687	1.168.862.661	1.483.110.026	44,08
900	OTROS GASTOS	444.294.268	397.660.491	46.633.777	89,50
<b>TOTAL FF 10 + 30</b>		<b>114.471.117.372</b>	<b>97.975.591.886</b>	<b>16.495.525.486</b>	<b>85,59</b>

Cód.	Descripción	Presupuesto Vigente 2024	Ejecutado	Saldo Presupuesto Vigente	% Ejecuc.
100	SERVICIOS PERSONALES	88.157.726.377	82.995.207.260	5.162.519.117	94,14
200	SERVICIOS NO PERSONALES	1.261.139.119	883.096.728	378.042.391	70,02
300	BIENES DE CONSUMO E INSUMOS	564.981.319	549.684.240	15.297.079	97,29
500	INVERSIÓN FÍSICA	2.996.046.636	2.791.980.602	204.066.034	93,19
800	TRANSFERENCIAS	286.856.798	111.000.000	175.856.798	38,70
900	OTROS GASTOS	364.294.268	361.794.268	2.500.000	99,31
<b>TOTAL FF10</b>		<b>93.631.044.517</b>	<b>87.692.763.098</b>	<b>5.938.281.419</b>	<b>93,66</b>

Cód.	Descripción	Presupuesto Vigente 2024	Ejecutado	Saldo Presupuesto Vigente	% Ejecuc.
100	SERVICIOS PERSONALES	6.372.685.791	4.215.982.409	2.156.703.382	66,16
200	SERVICIOS NO PERSONALES	3.773.419.011	2.013.079.896	1.760.339.115	53,35
300	BIENES DE CONSUMO E INSUMOS	3.389.250.000	1.583.018.019	1.806.231.981	46,71
500	INVERSIÓN FÍSICA	4.559.602.164	1.077.019.580	3.482.582.584	23,62
800	TRANSFERENCIAS	2.365.115.889	1.057.862.661	1.307.253.228	44,73
900	OTROS GASTOS	80.000.000	35.866.223	44.133.777	44,83
<b>TOTAL FF30</b>		<b>20.540.072.855</b>	<b>9.982.828.788</b>	<b>10.557.244.067</b>	<b>48,60</b>

Cód.	Descripción	Presupuesto Vigente 2024	Ejecutado	Saldo Presupuesto Vigente	% Ejecuc.
500	INVERSIÓN FÍSICA	300.000.000	300.000.000	0	100
<b>TOTAL FF20</b>		<b>300.000.000</b>	<b>300.000.000</b>	<b>0</b>	<b>100</b>



**2357**  
Alumnos matriculados

**176**  
Alumnos egresados

**461**  
Docentes

**488**  
Matriculados Postgrado

**85**  
Egresados Postgrado



## Balance Anual de Gestión Pública



Portal Transparencia

<http://www.facen.una.py/es/institucion/ley-5189/>

Cód.	Descripción	Presupuesto Vigente 2024	Ejecutado	Saldo Presupuesto Vigente	% Ejecuc.
100	SERVICIOS PERSONALES	63.208.055.774	62.996.852.032	211.203.742	99,67
200	SERVICIOS NO PERSONALES	4.506.217.323	2.731.067.253	1.775.150.070	60,61
300	BIENES DE CONSUMO E INSUMOS	3.189.953.451	1.131.211.780	2.058.741.671	35,46
500	INVERSIÓN FÍSICA	12.072.489.311	4.089.396.696	7.983.092.615	33,87
800	TRANSFERENCIAS	1.799.183.923	989.510.487	809.673.436	55,00
900	OTROS GASTOS	95.999.960	64.820.879	31.179.081	67,52
<b>TOTAL FF 10 + 30</b>		<b>84.871.899.742</b>	<b>72.002.859.127</b>	<b>12.869.040.615</b>	<b>84,84</b>

0

Cód.	Descripción	Presupuesto Vigente 2024	Ejecutado	Saldo Presupuesto Vigente	% Ejecuc.
100	SERVICIOS PERSONALES	56.965.851.007	56.754.647.265	211.203.742	99,63
200	SERVICIOS NO PERSONALES	1.054.564.464	1.048.756.104	5.808.360	99,45
300	BIENES DE CONSUMO E INSUMOS	417.347.493	309.328.416	108.019.077	74,12
500	INVERSIÓN FÍSICA	2.254.519.483	2.195.166.144	59.353.339	97,37
800	TRANSFERENCIAS	583.083.923	583.083.923	0	100,00
<b>TOTAL FF10</b>		<b>61.275.366.370</b>	<b>60.890.981.852</b>	<b>384.384.518</b>	<b>99,37</b>

Cód.	Descripción	Presupuesto Vigente 2024	Ejecutado	Saldo Presupuesto Vigente	% Ejecuc.
100	SERVICIOS PERSONALES	6.242.204.767	6.242.204.767	0	100,00
200	SERVICIOS NO PERSONALES	3.451.652.859	1.682.311.149	1.769.341.710	48,74
300	BIENES DE CONSUMO E INSUMOS	2.772.605.958	821.883.364	1.950.722.594	29,64
500	INVERSIÓN FÍSICA	9.817.969.828	1.894.230.552	7.923.739.276	19,29
800	TRANSFERENCIAS	1.216.100.000	406.426.564	809.673.436	33,42
900	OTROS GASTOS	95.999.960	64.820.879	31.179.081	67,52
<b>TOTAL FF30</b>		<b>23.596.533.372</b>	<b>11.111.877.275</b>	<b>12.484.656.097</b>	<b>47,09</b>

24 proyectos ejecutados financiados por CONACYT

72.320 ensayos fisicoquímicos, microbiológicos y biológicos realizados

Se culminaron las actividades programadas del Convenio MRA y Facen. Ñase Tenonde Gotyo, Comunidades Resilientes Inclusivas y Sostenibles

Actividades realizadas en el marco de la Extensión Universitaria

Total de Actividades: 380	Total de Beneficiados
Servicios a la comunidad, actividades culturales, visitas técnicas, pasantías	133 520



**1521**  
Alumnos matriculados

---

**174**  
Alumnos egresados

---

**761**  
Docentes

---

**508**  
Matriculados Postgrado

---

**243**  
Egresados Postgrado



## Balance Anual de Gestión Pública



Portal Transparencia

<https://www.fenob.una.py/index.php/ley-5189>

Cód.	Descripción	Presupuesto Vigente 2024	Ejecutado	Saldo Presupuesto Vigente	% Ejecuc.
100	SERVICIOS PERSONALES	48.445.568.866	47.556.665.120	888.903.746	98,17
200	SERVICIOS NO PERSONALES	2.266.523.771	1.602.972.981	663.550.790	70,72
300	BIENES DE CONSUMO E INSUMOS	592.997.458	445.902.851	147.094.607	75,19
500	INVERSIÓN FÍSICA	1.774.027.622	1.628.540.223	145.487.399	91,80
800	TRANSFERENCIAS	52.000.000	46.000.000	6.000.000	88,46
900	OTROS GASTOS	30.100.000	1.925.821	28.174.179	6,40
<b>TOTAL FF 10 + 30</b>		<b>53.161.217.717</b>	<b>51.282.006.996</b>	<b>1.879.210.721</b>	<b>96,47</b>

Se implementó un sistema para la gestión documental (SERTI), donde se han registrado 372 trabajos, de los cuales 152 fueron protocolos y 220 tesis.

Se han ejecutado dos proyectos de investigación adjudicados con fondos del CONACYT

Se realizaron capacitaciones que han beneficiado a 409 funcionarios y docentes

Actividades realizadas en el marco de la Extensión Universitaria

Total de Actividades: 163	Total de Beneficiados
Servicios a la comunidad, actividades culturales, visitas técnicas, pasantías	7.136

Cód.	Descripción	Presupuesto Vigente 2024	Ejecutado	Saldo Presupuesto Vigente	% Ejecuc.
100	SERVICIOS PERSONALES	46.373.345.016	45.541.555.309	831.789.707	98,21
200	SERVICIOS NO PERSONALES	825.504.960	677.026.926	148.478.034	82,01
300	BIENES DE CONSUMO E INSUMOS	158.016.071	147.629.155	10.386.916	93,43
500	INVERSIÓN FÍSICA	670.056.520	657.766.520	12.290.000	98,17
800	TRANSFERENCIAS	40.000.000	40.000.000	0	100,00
<b>TOTAL FF10</b>		<b>48.066.922.567</b>	<b>47.063.977.910</b>	<b>1.002.944.657</b>	<b>97,91</b>
Cód.	Descripción	Presupuesto Vigente 2024	Ejecutado	Saldo Presupuesto Vigente	% Ejecuc.
100	SERVICIOS PERSONALES	2.072.223.850	2.015.109.811	57.114.039	97,24
200	SERVICIOS NO PERSONALES	1.441.018.811	925.946.055	515.072.756	64,26
300	BIENES DE CONSUMO E INSUMOS	434.981.387	298.273.696	136.707.691	68,57
500	INVERSIÓN FÍSICA	1.103.971.102	970.773.703	133.197.399	87,93
800	TRANSFERENCIAS	12.000.000	6.000.000	6.000.000	50,00
900	OTROS GASTOS	30.100.000	1.925.821	28.174.179	6,40
<b>TOTAL FF30</b>		<b>5.094.295.150</b>	<b>4.218.029.086</b>	<b>876.266.064</b>	<b>82,80</b>





<b>851</b>	Alumnos matriculados
<b>82</b>	Alumnos egresados
<b>74</b>	Docentes
<b>22</b>	Matriculados Postgrado
<b>1</b>	Egresados Postgrado

Se ha presentado 2 proyectos de investigación postulados para Fondos FACSO

Fueron evaluados 35 protocolos de trabajos finales de grado, y han sido defendidos 15 trabajos finales de grado

Se han suscrito 12 convenios marco interinstitucional con unidades académicas, organizaciones, municipios y asociaciones

Actividades realizadas en el marco de la Extensión Universitaria

Total de Actividades: 21	Total de Beneficiados
Servicios a la comunidad, actividades culturales, visitas técnicas, pasantías	1.002



## Balance Anual de Gestión Pública



Portal Transparencia

<http://facso.una.py/transparencia/ley5189-2014/>

Cód.	Descripción	Presupuesto Vigente 2024	Ejecutado	Saldo Presupuesto Vigente	% Ejecuc.
100	SERVICIOS PERSONALES	12.033.657.592	10.899.021.895	1.134.635.697	90,57
200	SERVICIOS NO PERSONALES	1.155.703.954	1.025.460.162	130.243.792	88,73
300	BIENES DE CONSUMO E INSUMOS	103.062.000	66.551.997	36.510.003	64,57
500	INVERSIÓN FÍSICA	272.000.000	174.251.380	97.748.620	64,06
800	TRANSFERENCIAS	165.000.000	130.632.452	34.367.548	79,17
900	OTROS GASTOS	8.000.000	26.000	7.974.000	0,33
<b>TOTAL FF 10 + 30</b>		<b>13.737.423.546</b>	<b>12.295.943.886</b>	<b>1.441.479.660</b>	<b>89,51</b>

Cód.	Descripción	Presupuesto Vigente 2024	Ejecutado	Saldo Presupuesto Vigente	% Ejecuc.
100	SERVICIOS PERSONALES	11.779.657.592	10.706.961.889	1.072.695.703	90,89
200	SERVICIOS NO PERSONALES	999.615.954	904.195.663	95.420.291	90,45
300	BIENES DE CONSUMO E INSUMOS	51.650.000	34.838.640	16.811.360	67,45
500	INVERSIÓN FÍSICA	252.000.000	174.251.380	77.748.620	69,15
800	TRANSFERENCIAS	110.000.000	110.000.000	0	100,00
<b>TOTAL FF10</b>		<b>13.192.923.546</b>	<b>11.930.247.572</b>	<b>1.262.675.974</b>	<b>90,43</b>
Cód.	Descripción	Presupuesto Vigente 2024	Ejecutado	Saldo Presupuesto Vigente	% Ejecuc.
100	SERVICIOS PERSONALES	254.000.000	192.060.006	61.939.994	75,61
200	SERVICIOS NO PERSONALES	156.088.000	121.264.499	34.823.501	77,69
300	BIENES DE CONSUMO E INSUMOS	51.412.000	31.713.357	19.698.643	61,68
500	INVERSIÓN FÍSICA	20.000.000	0	20.000.000	0,00
800	TRANSFERENCIAS	55.000.000	20.632.452	34.367.548	37,51
900	OTROS GASTOS	8.000.000	26.000	7.974.000	0,33
<b>TOTAL FF30</b>		<b>544.500.000</b>	<b>365.696.314</b>	<b>178.803.686</b>	<b>67,16</b>



El IICS brinda servicios sociales de calidad como análisis y estudios laboratoriales, prestación de servicios especializados a la población en general, trabajos de investigación científica, desarrollo y ejecución de proyectos de investigación científica y programas de postgrado.

Prestación de servicios a **6.475 personas**

22 Investigaciones Desarrolladas con fondos institucionales y 7 investigaciones desarrolladas en proyectos con el CONACYT

Fueron realizados 139 estudios de PEC/CT a través del convenio con el INCAN

## Balance Anual de Gestión Pública



Portal Transparencia

[http://www.iics.una.py/newiics/?page\\_id=4691](http://www.iics.una.py/newiics/?page_id=4691)

Cód.	Descripción	Presupuesto Vigente 2024	Ejecutado	Saldo Presupuesto Vigente	% Ejecuc.
100	SERVICIOS PERSONALES	17.494.924.501	15.385.612.509	2.109.311.992	87,94
200	SERVICIOS NO PERSONALES	1.601.696.691	852.048.141	749.648.550	53,20
300	BIENES DE CONSUMO E INSUMOS	4.456.334.783	2.601.083.390	1.855.251.393	58,37
500	INVERSIÓN FÍSICA	6.025.803.657	5.310.181.084	715.622.573	88,12
800	TRANSFERENCIAS	322.000.000	244.306.250	77.693.750	75,87
900	OTROS GASTOS	41.254.020	11.901.308	29.352.712	28,85
<b>TOTAL FF 10 + 30</b>		<b>29.942.013.652</b>	<b>24.405.132.682</b>	<b>5.536.880.970</b>	<b>81,51</b>

Cód.	Descripción	Presupuesto Vigente 2024	Ejecutado	Saldo Presupuesto Vigente	% Ejecuc.
100	SERVICIOS PERSONALES	15.192.601.095	13.874.191.797	1.318.409.298	91,32
200	SERVICIOS NO PERSONALES	349.644.630	348.887.500	757.130	99,78
300	BIENES DE CONSUMO E INSUMOS	2.291.385.727	2.074.757.362	216.628.365	90,55
500	INVERSIÓN FÍSICA	0	0	0	0
800	TRANSFERENCIAS	0	0	0	0
<b>TOTAL FF10</b>		<b>17.833.631.452</b>	<b>16.297.836.659</b>	<b>1.535.794.793</b>	<b>91,39</b>

Cód.	Descripción	Presupuesto Vigente 2024	Ejecutado	Saldo Presupuesto Vigente	% Ejecuc.
100	SERVICIOS PERSONALES	2.302.323.406	1.511.420.712	790.902.694	65,65
200	SERVICIOS NO PERSONALES	1.252.052.061	503.160.641	748.891.420	40,19
300	BIENES DE CONSUMO E INSUMOS	2.164.949.056	526.326.028	1.638.623.028	24,31
500	INVERSIÓN FÍSICA	1.025.803.657	310.190.000	715.613.657	30,24
800	TRANSFERENCIAS	322.000.000	244.306.250	77.693.750	75,87
900	OTROS GASTOS	41.254.020	11.901.308	29.352.712	28,85
<b>TOTAL FF30</b>		<b>7.108.382.200</b>	<b>3.107.304.939</b>	<b>4.001.077.261</b>	<b>43,71</b>

Cód.	Descripción	Presupuesto Vigente 2024	Ejecutado	Saldo Presupuesto Vigente	% Ejecuc.
500	INVERSIÓN FÍSICA	5.000.000.000	4.999.991.084	8.916	99,99
<b>TOTAL FF20</b>		<b>5.000.000.000</b>	<b>4.999.991.084</b>	<b>8.916</b>	<b>99,99</b>



**1042**  
Alumnos matriculados

**89**  
Alumnos egresados

**106**  
Docentes

En el CEPB-UNA se cuenta con:

- E. I. (Educación Inicial) - (Jardín y Pre Escolar)
- E.E.B. (Educación Escolar Básica) - (1º al 9º grado)
- Bachillerato Técnico (Informática) - (1º al 3º curso)
- Bachillerato Científico (Ciencias Sociales) - (1º al 3º curso)

El Colegio Experimental Paraguay-Brasil de la Universidad Nacional de Asunción (CEPB) alcanzó un importante reconocimiento al obtener la Certificación de Calidad tras la evaluación realizada en concordancia con la Resolución MEC 22.780/2018 y aplicada por el Instituto Nacional de Evaluación Educativa (INEE).



**Balance Anual de Gestión Pública**



Portal Transparencia

<http://www.cepb.una.py/web/index.php/ley>

Cód.	Descripción	Presupuesto Vigente 2024	Ejecutado	Saldo Presupuesto Vigente	% Ejecuc.
100	SERVICIOS PERSONALES	16.042.997.932	15.646.079.067	396.918.865	97,53
200	SERVICIOS NO PERSONALES	1.228.771.596	758.686.632	470.084.964	61,74
300	BIENES DE CONSUMO E INSUMOS	547.849.620	291.835.027	256.014.593	53,27
500	INVERSIÓN FÍSICA	579.939.590	428.324.000	151.615.590	73,86
800	TRANSFERENCIAS	21.000.000	9.820.000	11.180.000	46,76
900	OTROS GASTOS	38.873.739	1.360.791	37.512.948	3,50
<b>TOTAL FF 10 + 30</b>		<b>18.459.432.477</b>	<b>17.136.105.517</b>	<b>1.323.326.960</b>	<b>92,83</b>

Cód.	Descripción	Presupuesto Vigente 2024	Ejecutado	Saldo Presupuesto Vigente	% Ejecuc.
100	SERVICIOS PERSONALES	14.306.220.728	14.017.133.668	289.087.060	97,98
200	SERVICIOS NO PERSONALES	284.368.053	283.583.753	784.300	99,72
300	BIENES DE CONSUMO E INSUMOS	47.103.120	47.103.120	0	100,00
500	INVERSIÓN FÍSICA	206.000.000	201.445.000	4.555.000	97,79
800	TRANSFERENCIAS	0	0	0	0
<b>TOTAL FF10</b>		<b>14.843.691.901</b>	<b>14.549.265.541</b>	<b>294.426.360</b>	<b>98,02</b>

Cód.	Descripción	Presupuesto Vigente 2024	Ejecutado	Saldo Presupuesto Vigente	% Ejecuc.
100	SERVICIOS PERSONALES	1.736.777.204	1.628.945.399	107.831.805	93,79
200	SERVICIOS NO PERSONALES	944.403.543	475.102.879	469.300.664	50,31
300	BIENES DE CONSUMO E INSUMOS	500.746.500	244.731.907	256.014.593	48,87
500	INVERSIÓN FÍSICA	373.939.590	226.879.000	147.060.590	60,67
800	TRANSFERENCIAS	21.000.000	9.820.000	11.180.000	46,76
900	OTROS GASTOS	38.873.739	1.360.791	37.512.948	3,50
<b>TOTAL FF30</b>		<b>3.615.740.576</b>	<b>2.586.839.976</b>	<b>1.028.900.600</b>	<b>71,54</b>



**XVIII JJI-UNA: jóvenes defienden cerca de 150 investigaciones durante los primeros dos días**



**Aula Pyahu: proyecto de formación de capacidades docentes cerró con un 99% de objetivos logrados**



**IV CIES apuntó al desafío de divulgar ciencia y expuso experiencias regionales**



**En Uruguay, la UNA se consagró en innovación, matemáticas y en atención primaria de la salud**

## Becas Universitarias

### FUENTE DE FINANCIAMIENTO 10 RECURSOS DEL TESORO

TOTAL BECAS FF10	Total de Beneficiados	Total de Gs. desembolsados
	1392	2.569.542.966

### FUENTE DE FINANCIAMIENTO 30 RECURSOS INSTITUCIONALES

TOTAL BECAS FF30	Total de Beneficiados	Total de Gs. desembolsados
	30	226.432.170



## Balance Anual de Gestión Pública



Portal Transparencia  
<https://transparencia.una.py/>

Cód.	Descripción	Presupuesto Vigente 2024	Ejecutado	Saldo Presupuesto Vigente	% Ejecuc.
100	SERVICIOS PERSONALES	73.799.633.506	60.675.197.529	13.124.435.977	82,22
200	SERVICIOS NO PERSONALES	12.540.871.271	7.554.174.647	4.986.696.624	60,24
300	BIENES DE CONSUMO E INSUMOS	4.752.709.061	2.120.071.340	2.632.637.721	44,61
500	INVERSIÓN FÍSICA	7.106.069.644	1.758.256.870	5.347.812.774	24,74
800	TRANSFERENCIAS	11.295.503.189	6.937.161.711	4.358.341.478	61,42
900	OTROS GASTOS	3.004.761.916	1.996.007.037	1.008.754.879	66,43
<b>TOTAL FF 10 + 30</b>		<b>112.499.548.587</b>	<b>81.040.869.134</b>	<b>31.458.679.453</b>	<b>72,04</b>

0

Cód.	Descripción	Presupuesto Vigente 2024	Ejecutado	Saldo Presupuesto Vigente	% Ejecuc.
100	SERVICIOS PERSONALES	60.392.691.748	53.384.899.538	7.007.792.210	88,40
200	SERVICIOS NO PERSONALES	1.608.408.419	1.608.294.264	114.155	99,99
300	BIENES DE CONSUMO E INSUMOS	140.385.343	134.921.474	5.463.869	96,11
500	INVERSIÓN FÍSICA	789.900.914	754.789.756	35.111.158	95,55
800	TRANSFERENCIAS	2.570.915.313	2.569.542.966	1.372.347	99,95
<b>TOTAL FF10</b>		<b>65.502.301.737</b>	<b>58.452.447.998</b>	<b>7.049.853.739</b>	<b>89,24</b>

Cód.	Descripción	Presupuesto Vigente 2024	Ejecutado	Saldo Presupuesto Vigente	% Ejecuc.
100	SERVICIOS PERSONALES	13.406.941.758	7.290.297.991	6.116.643.767	54,38
200	SERVICIOS NO PERSONALES	10.932.462.852	5.945.880.383	4.986.582.469	54,39
300	BIENES DE CONSUMO E INSUMOS	4.612.323.718	1.985.149.866	2.627.173.852	43,04
500	INVERSIÓN FÍSICA	6.316.168.730	1.003.467.114	5.312.701.616	15,89
800	TRANSFERENCIAS	8.724.587.876	4.367.618.745	4.356.969.131	50,06
900	OTROS GASTOS	3.004.761.916	1.996.007.037	1.008.754.879	66,43
<b>TOTAL FF30</b>		<b>46.997.246.850</b>	<b>22.588.421.136</b>	<b>24.408.825.714</b>	<b>48,06</b>